revista
ATENCIÓN
Nº 35

FEDERACIÓN DE ASOCIACIONES DE PERSONAS CON DISCAPACIDAD
FÍSICA Y ORGÁNICA DE LA PROVINCIA DE **BADAJOZ**

COCEMFE BADAJOZ

Haciendo ciudad



PEPE MAHUGO

Atleta de Street Workout Adaptado



Polígono Industrial Oeste • C/ Amanecer
Parcela 22/3 Modulo B-4
30169 San Ginés • Murcia
info@graficasarcograf.com
968 88 61 20

SUMARIO

Instalación de un ascensor en el Museo Arqueológico de Badajoz 4

COCEMFE Badajoz se reúne con el vicepresidente de la Junta de Extremadura 5

COCEMFE Badajoz acerca la Administración electrónica al colectivo de personas con discapacidad 7

COCEMFE Badajoz y Fundación Caja Badajoz lanzan la 2.ª edición de *Compartiendo espacios* 8

La Diputación de Badajoz y APAMEX promueven la fotografía "sin barreras" 10

Reportaje fotográfico de la jornada *La inclusión social con ostomía* de COCEMFE Badajoz 13

Acuerdo en Zafra para favorecer el empleo de personas con discapacidad 18

Fallados los XV Premios OTAEX a la accesibilidad universal en Extremadura 19

Calistenia adaptada 25

El Ayuntamiento de Zafra y APAMEX lanzan un mapa de plazas de aparcamiento reservadas 27

APAMEX se reúne con el consejero de Infraestructuras para impulsar la accesibilidad en Extremadura 28

La fotografía Diálogos sin barreras gana el I Premio del III Concurso Un Paraíso ilimitado 31

Participación de APAMEX en el Congreso de Accesibilidad Universal en Palencia 33

Tejiendo Relatos: Programa de Empoderamiento de la Mujer Rural 34

Beatriz de Silva presenta en COCEMFE Badajoz su opera prima, Todos los Colores 35

APAMEX facilita la adaptación de puestos de trabajo a personas con discapacidad en tres empresas 38

AIMCOZ sigue apostando por la inclusión la formación y la sensibilización 40

ADMO impulsa a nivel nacional una atención más justa e innovadora en GRUPO CERO 43

AOEX informa 45

ADISER horizontes recibe de diputación de Badajoz un vehículo adaptado 48

APAMEX y Villanueva de la Serena impulsan el empleo y la accesibilidad 50

APAMEX elabora un plano accesible de Trujillo con rutas sin peldaños e información de pendientes 52

APAMEX y la alcaldesa de Don Benito acuerdan un plan conjunto en accesibilidad universal 54

APAMEX y el Ayuntamiento de Cáceres acuerdan nuevas colaboraciones en accesibilidad universal 55

APAMEX y los Agentes de la Propiedad Inmobiliaria impulsan la ficha de accesibilidad del inmueble 56

Fundación Caja Badajoz y la Consejería de Hacienda ultiman el proceso de donación de inmuebles 59

Actuaciones para garantizar la accesibilidad en la sede de Servicios Fiscales de Badajoz 61

COCEMFE Badajoz aborda mejoras sanitarias con el Grupo Popular en la Asamblea 64

La OTAEX entrega un informe de accesibilidad a la dirección del CADEX de Badajoz 66

revista
ATENCIÓN

Nº 35 - AÑO 2027

Revista editada por
COCEMFE - BADAJOZ

CENTRO DE SERVICIO MULTIPLES
C/ Gerardo Ramírez Sánchez s/n
06011 Badajoz
Telf.: 924 22 07 50 - Fax: 924 24 37 20
proyectos@cocemfebadajoz.org
www.cocemfebadajoz.org

COMITÉ DE DIRECCIÓN
Jesús Gumiel Barragán
Francisco Silvestre Martínez
Manuela Calvo Riballo

REDACTORES COLABORADORES
Directivos, Técnicos y Colaboradores de COCEMFE Badajoz

FOTOGRAFÍA
Archivo COCEMFE - BADAJOZ

DEPÓSITO LEGAL
MU-239-2000

PUBLICIDAD
M.H.B
Telf.: 633 850 569 - 698 48 54 88
publicidadrevistaatencion@hotmail.com

DISEÑO Y MAQUETACIÓN
Blanca Gómez Calvo
www.garabatodellebeche.es
633 892 435

IMPRIME
Arcograf

La Dirección de esta revista no se identifica necesariamente con las opiniones de sus colaboradores

ASOCIACIONES MIEMBROS

ACCU-EXTREMADURA ASOCIACION DE ENFERMOS DE CROHN Y COLITIS ULCEROSA

C/Gerardo Ramírez Sánchez s/n. Teléfono y fax: 924 22 22 17 - (06011) Badajoz

AIMCOZ ASOCIACIÓN PARA LA INTEGRACIÓN DE LAS PERSONAS CON DISCAPACIDAD FÍSICA DE LA COMARCA DE ZAFRA

Barriada Antonio Zoido, S/N. Local (06300) Zafra (Badajoz) 924 555 252

ALCER-BADAJOZ ASOCIACIÓN PARA LA LUCHA CONTRA LAS ENFERMEDADES DEL RIÑÓN

Padre Tomás, 2. Teléfono: 924 23 34 65 - fax: 924 26 04 49 - (06011) Badajoz

ALFAGUARA ASOCIACION DE PERSONAS CON DISCAPACIDAD FISICA DE CABEZA DEL BUEY Y COMARCA

C/Cruz, 6, b. Teléfono: 924 60 00 15 - (06600) Cabeza del Buey (Badajoz).

APAMEX ASOCIACION PARA LA INTEGRACION SOCIAL DE PERSONAS CON DISCAPACIDAD FISICA DE EXTREMADURA

C/Gerardo Ramírez Sánchez s/n. Teléfono: 924 22 07 50 - fax: 924 24 37 20 - (06011) Badajoz

SOPEMI SOCIEDAD PELEÑA DE PERSONAS CON DISCAPACIDAD

Altozano, 30. Teléfono: 924 86 00 31 - Fax: 924 86 18 22 - (06760) Navalvillar de Pela (Badajoz)

ASOCIACION REGIONAL PARKINSON EXTREMADURA

Centro Regional: C/ Madre Remedios Rodrigo, 2 . Teléfono: 924 30 33 24 - (06800) Mérida (Badajoz)

ALEX ASOCIACION DE LARINGEZTOMIZADOS DE EXTREMADURA

Avda de Lusitania , s/n. Parque de los Bodegones. Teléfono: 924 33 00 67 - (06800) Merida (Badajoz)

AOEX ASOCIACION ONCOLOGICA EXTREMEÑA

C/ Padre Tomás, 2. Teléfono y fax: 924 20 77 13 - (06011) Badajoz

ADISER ASOCIACION DE PERSONAS CON DISCAPACIDAD DE LA COMARCA DE LA SERENA

C/Reyes Huertas, 22. Apartado 59. Teléfono: 924 76 16 62 - (06420) Castuera (Badajoz)

ADMO ASOCIACIÓN PARA LA DONACIÓN DE LA MEDULA ÓSEA

Avda. Sinforiano Madroñero, 31. 1D. 06011 Badajoz. 924 27 16 46

AEXPE ASOCIACIÓN EXTREMEÑA DE ENFERMOS DE ESPONDILITIS ANQUILOSANTE

C/Ebro, 8. Montijo- Badajoz 06480 Teléfonos: 924 45 26 26 y 605 44 47 12

JUNTA DE EXTREMADURA

SEPAD

UNIÓN EUROPEA
Fondo Social Europeo
"Una manera de hacer Europa"

El consejero de Cultura, Laureano León, confirma a APAMEX que la Junta de Extremadura instalará el ascensor en el Museo Arqueológico Provincial de Badajoz

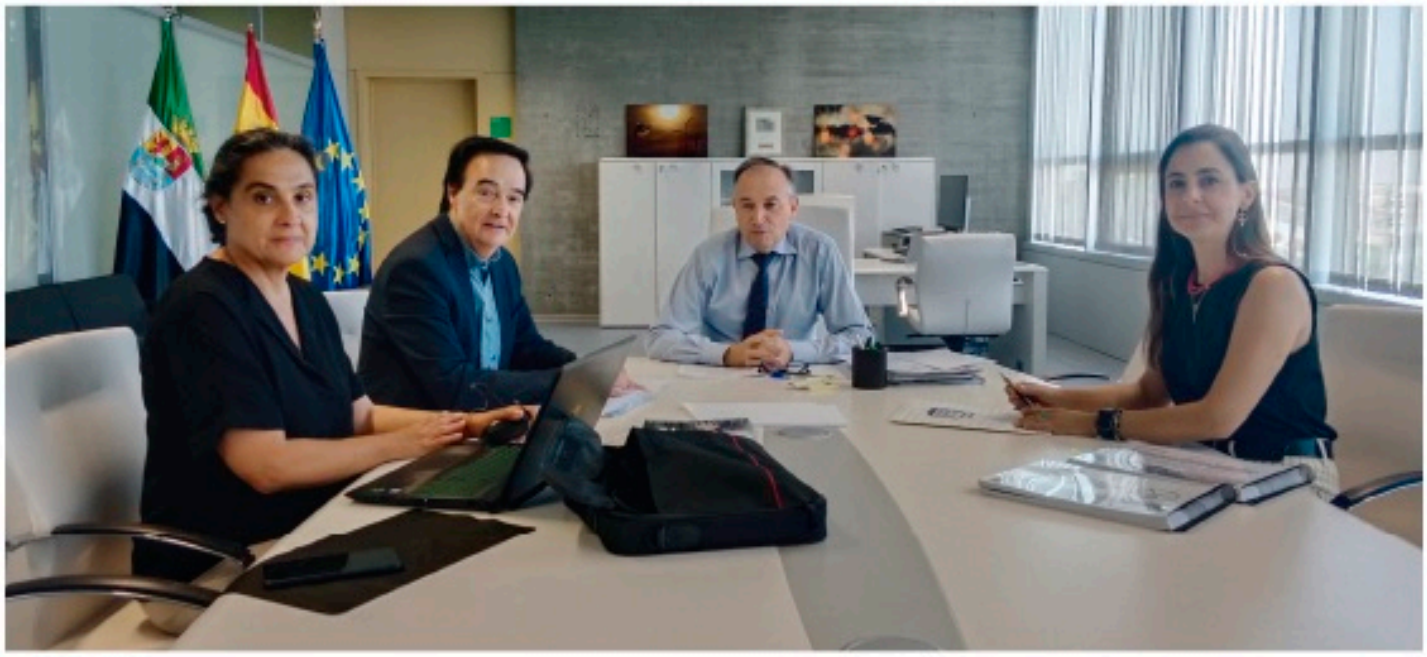

El Consejero de Cultura, Turismo y Deportes de la Junta de Extremadura, Laureano León Rodríguez, confirma a Apamex que la Junta de Extremadura instalará el ascensor en el Museo Arqueológico Provincial de Badajoz, desde el informe elaborado por la OTAEX (Oficina Técnica de Accesibilidad de Extremadura) coordinado con la Dirección General de Patrimonio Cultural.

En la reunión con APAMEX, se ha abordado la amplia trayectoria de la entidad en materia de accesibilidad, desde la colaboración con la Junta de Extremadura en los ámbitos de la cultura, el turismo y el deporte, tanto en la elaboración de informes con numerosas intervenciones ejecutados que se han convertido en referencia nacional, como en la incidencia normativa y los informes de idoneidad que avalan que el cumplimiento de la legislación está garantizado.

Desde APAMEX se hace una valoración sumamente positiva de la extensa reunión de trabajo con el Consejero, destacando su impronta e implicación en materia de accesibilidad, lo que está quedando patente en sus intervenciones públicas en las que insiste que la accesibilidad va a ser el elemento transversal de su consejería, y muy especialmente ligando la accesibilidad a derechos, en el sentido de garantizar el acceso a la cultura para todas las personas.

Entre los temas expuestos por APAMEX se ha repasado la estrategia de trabajo que caracteriza a la entidad, centrada siempre en las propuestas y el trabajo en común y que ha permitido que las intervenciones ejecutadas en Extremadura conjuguen el patrimonio y la accesibilidad, tanto en edificios del ámbito del patrimonio histórico monumental como en urbanización protegida patrimonialmente, así como la amplia formación impartida en turismo accesible, guías de accesibilidad y la colaboración en la elaboración del manual de señalización turística de Extremadura.

Además, intervenciones claves en espacios museísticos y centros de interpretación, entornos naturales, senderos, playas fluviales, supervisión de proyectos, instalaciones deportivas, mobiliario urbano, entre otras muchas.

COCEMFE Badajoz mantiene una reunión positiva con el vicepresidente y consejero de desregulación, servicios sociales y familia de la Junta de Extremadura, Óscar Arturo Fernández Calle



COCEMFE Badajoz se reúne con el Vicepresidente y Consejero de Desregulación, Servicios Sociales y Familia, de la **Junta de Extremadura,** Oscar Arturo Fernández Calle, abordando en una amplia reunión de trabajo la estrategia de intervención que desde la entidad se ejecuta en materia de inclusión social en Extremadura, con programas y servicios claves en empleo, educación, accesibilidad, sanidad, y autonomía personal.

En la reunión se ha destacado la singularidad de trabajar desde un enfoque positivo y de propuestas, con especial trayectoria en incidencia normativa y colaboración institucional, y que las acciones siempre ofrecen resultados tangibles y con recursos auditados y optimizados, a disposición de muchos ciudadanos extremeños, especialmente personas con discapacidad física y/u orgánica que son el 66% de las más de 90.000 con el certificado de discapacidad en Extremadura.

El Vicepresidente y Consejero de Desregulación, Servicios Sociales y Familia, de la Junta de Extremadura, Óscar Arturo Fernández Calle, ha conocido con detalle de estrategias de intervención y resultados tangibles los programas y servicios que COCEMFE Badajoz viene desarrollando en aquellas cuestiones claves para conseguir avances en materia de inclusión social.

Entre las cuestiones de más importancia se han expuesto las acciones en el ámbito de la accesibilidad vinculadas a la vivienda, edificación, transporte, espacios naturales, y patrimonio histórico monumental. Por COCEMFE Badajoz han participado su presidente Jesús Gumiel, el secretario de organización de la entidad Francisco Silvestre, y la técnico María Paz Ortega.

También, el empleo desde los servicios de intermediación laboral, la gestión en medidas de fomento del empleo, la selección de personal, convocatorias de empleo público, y el asesoramiento para constitución de centros especiales de empleo.



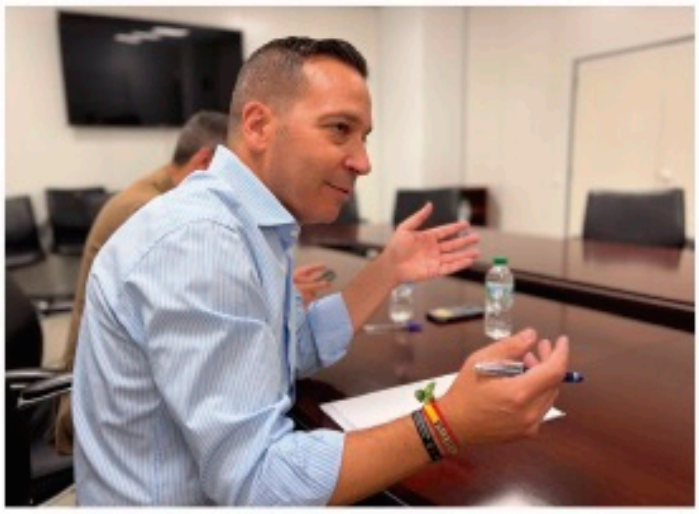





Además, se ha expuesto lo relacionado con el departamento para adaptación de puestos de trabajo, muy especialmente la elaboración de estudios de adaptaciones, los premios *accesing*, los estudios ergonómicos por perfiles profesionales, y el asesoramiento centrado en la obligación legal de adaptaciones en discapacidades sobrevenidas que cursan con incapacidades reconocidas por seguridad social.

En el ámbito sociosanitario, fundamental el servicio de habilitación funcional que permite que un elevado número de personas con discapacidad reciban atención en fisioterapia, logopedia y terapia ocupacional. También, toda la gestión que se viene realizando para la implementación de los aseos para personas con ostomía, o vinculadas a la instalación de mobiliario accesible en edificaciones sanitarias. Igualmente, la colaboración para acreditaciones de infraestructuras sanitarias, o asesoramiento en materia de catálogo ortoprotésico.

Por último, se ha puesto en valor el amplio despliegue de acciones en materia de sensibilización y concienciación educativa, el asesoramiento para intervenciones en edificaciones, así como el servicio de atención centradas en necesidades específicas de apoyo educativo.

En relación a todas las acciones, programas y servicios, desde COCEMFE Badajoz se ha destacado la importancia de trabajar desde la colaboración con las instituciones públicas, la complicidad con los empresarios, colegios profesionales, técnicos y responsables de entidades que trabajan en el sector, y muy especialmente con los/as políticos/as de los grupos con representación en el parlamento regional. Considerándose clave el abordaje de los problemas desde enfoques positivos y con propuestas normativas concretas, estas últimas son las que permiten que la incidencia normativa sea referencia y clave de resultados y efectividad.

6 | Revista ATENCIÓN

La Delegación del Gobierno en Extremadura y COCEMFE Badajoz acercan a las personas con discapacidad la Administración electrónica, tramitando incluso en un acto el certificado electrónico a 40 personas con discapacidad

La actividad ha permitido la obtención del certificado digital a personas con discapacidad que además de no tenerlo desconocían esta medida tecnológica clave para numerosas gestiones y trámites con la administración. También, lograr que conozcan la labor de la Delegación del Gobierno en Extremadura y los servicios que prestan a los ciudadanos.





José Luis Quintana, Delegado del Gobierno en Extremadura, ha indicado en la inauguración del acto que se enmarca en esta Semana de la Administración Abierta, en concreto comenzando con el acercamiento a la administración electrónica y trámites como el DNI electrónico a personas con discapacidad, como gestión para colaborar en la inclusión en la administración, como es tener el DNI electrónico o digital y las ventajas que aporta a la hora de poder realizar una multitud de gestiones de manera fácil y ágil.

Por su parte, el presidente de COCEMFE Badajoz, Jesús Gumiel, ha insistido en la importancia de esta iniciativa, recordando que cada vez que José Luis Quintana les llama para algo siempre es positivo, y que esta iniciativa no son medidas caritativas ni asistenciales sino tangibles y, en este caso, muy importante por los beneficios que supone poder obtener el certificado digital en una jornada o sesión, para un total de 40 personas con discapacidad del ámbito de COCEMFE Badajoz, y que se pueda llevar a cabo en una instalaciones accesibles.

Entre los asistentes, Javier Domínguez, que ha indicado que en la sesión les han explicado perfectamente las herramientas tecnológicas como el DNI digital o el certificado electrónico, y que son bastante factibles para cualquier trámite o gestión que tengan que hacer y que, por ejemplo, en su caso, su movilidad está reducida y a la hora de pedir cita en una administración o desplazarse le cuesta bastante trabajo, mientras que de esta manera lo hace todo desde casa y es mucho más sencillo para cualquier persona y no solamente en su caso concreto.

Automoción del Oeste
Mercedes Benz Extremadura

924 25 44 11
Av. Ricardo Carapeto Zambrano, 135
06008 - Badajoz
www.mercedes-benz-aosa.es

FM Francis Neumáticos
de OCASIÓN & Nuevos

924 27 12 55
C/ Antonio Nevado, 47
Polígono Industrial El Nevero
BADAJOZ

NORTHGATE
Ocasión

¡Tenemos el vehículo que estás buscando!

Calidad y confianza en coches y furgonetas de ocasión

Ofrecemos los mejores vehículos
Furgonetas · Furgones · Pick Ups · Turismos · Suv · Todoterreno



Escríbenos aquí:

NORTHGATE

Jesús Barneto RotulArte

Rótulos - Luminosos
Letras Corpóreas
Impresión digital
Rotulación Integral de vehiculos
Vallas
Señalización
Ropa Laboral
Impresión en textil

644 338 997
#rotulartejbarneto

Talleres Entrepuentes



647 476 160

C/ El Nevero Dieciocho P17/12 (Badajoz)

BOSCH Service

Bosch Car Service • Chapa y pintura

Talleres Zambrano e Hijos

Mecánica
Tlfno.: 924 237 305
Francisco Vaca Morales, 4
06011 BADAJOZ

Chapa y Pintura
Tlfno.: 924 25 15 64
C/ Tilo, 13
06010 BADAJOZ

tallereszambrano@hotmail.com
zambranocarroceria@gmail.com

TRE, S.L.

Tus Repuestos Extremadura, S.L.

RECAMBIOS Y ACCESORIOS

Ctra. Corte de Peleas, 45-A
06009 Badajoz
924 22 90 03

talleres VALDEPASILLAS
desde 1990

CHAPA Y PINTURA-REPARACIÓN DEL AUTOMOVIL
MONTAJE DE LUNAS- BANCADA MILIMÉTRICA
CABINA HORNO-SOLDADURA MIG Y MULTIPUNTO

talleresvaldepasillas@gmail.com

924 242 863 618 225 234
C/ Cocotero, 2 - 06011 - BADAJOZ

www.talleresvaldepasillas.es

COCEMFE Badajoz y Fundación Caja Badajoz inician la segunda edición de *Compartiendo espacios, creando barrio*

COCEMFE Badajoz inicia las II Jornadas de convivencia *Compartiendo espacios, creando barrios*, una iniciativa en colaboración con Fundación Caja Badajoz en el edificio Montesinos, 22 de Badajoz



La jornada fue presentada por Emilio Vázquez, psicólogo de la Fundación Caja Badajoz, quien destacó la importancia del desarrollo de iniciativas vinculadas a sus tres principales líneas de actuación: cultura, educación y obra social, señalando que estas jornadas integran estos tres ámbitos, generando un espacio de aprendizaje, participación y convivencia.

A continuación, intervino Jesús Gumiel, presidente de COCEMFE Badajoz, quien agradeció a la Fundación Caja Badajoz por su compromiso y colaboración en el desarrollo de iniciativas orientadas a promover la accesibilidad y la convivencia en el barrio. Durante su intervención, explicó al alumnado allí presente la importancia de respetar y favorecer una adecuada convivencia con las personas con discapacidad, destacando el avance hacia entornos más accesibles e inclusivos.

Por su parte, Rosario Pérez, coordinadora del Departamento de Sensibilización de COCEMFE Badajoz, intervino para presentar el desarrollo y los objetivos de las actividades previstas en las





jornadas. También puso de manifiesto la importancia de avanzar hacia la creación de espacios y entornos más accesibles, que permitan a todas las personas del vecindario desenvolverse con autonomía y participar en igualdad de condiciones.

El proyecto tiene como objetivo favorecer la cohesión social y fortalecer los vínculos entre las personas del vecindario, generando espacios de encuentro y participación que impulsen la confianza, la colaboración, el trabajo en equipo y el sentido de pertenencia a la comunidad y al barrio.

Las jornadas contarán con la participación de numerosos escolares y adultos pertenecientes a los diferentes centros educativos de la ciudad entre los que se encuentran el CEIP Nta. Sra. de Botoa; CEIP General Navarro; CEIP Lope de Vega; CEIP San Pedro de Alcántara, e incluso el CEPA Abril. Todo ello hasta mediados de diciembre que concluirán con una jornada de clausura.

En la jornada de presentación se ha realizado una charla explicativa y diferentes actividades dirigidas a acercar al alumnado conceptos relacionados como la convivencia y la vida en el barrio. Para ello, se desarrollaron dinámicas de carácter educativo sobre la discapacidad y la accesibilidad, favoreciendo al mismo tiempo el trabajo en equipo, la cooperación y la interacción entre los participantes.

Entre las dinámicas desarrolladas durante las jornadas se encuentra un juego de búsqueda de las siete diferencias, utilizando imágenes de diferentes monumentos y espacios emblemáticos de Badajoz.

A continuación, se llevó a cabo una dinámica denominada *verdadero o falso*, en la que los participantes disponían de dos paletas, una verde (verdadero) y otra roja (falso), para indicar sus respuestas ante diferentes cuestiones relacionadas con la accesibilidad, la discapacidad, la convivencia y la cultura de Badajoz.

La última actividad estuvo centrada en la lengua de signos, mediante el uso del abecedario dactilológico. El alumnado aprendió a representar diferentes palabras y, a partir de ellas, construyó de forma conjunta una historia, favoreciendo el aprendizaje de nociones básicas de lengua de signos.

En total han participado 32 alumnos/as del CEIP Nuestra Señora de Botoa, que mostraron gran interés participando activamente. También los/as docentes del centro expresaron su agradecimiento a COCEMFE Badajoz y a Fundación Caja Badajoz por llevar a cabo esta iniciativa, valorando como muy positivas estas iniciativas que además de promover la participación del alumnado, fomentan valores claves y el sentido de pertenencia al barrio y su entorno.

ORTOPEDIA
Adapta
Soluciones a la movilidad

Ortopedia Técnica

Calle Bambú, 5 - 06010 - Badajoz
Frente al Hospital Perpetuo Socorro
www.adaptamovilidad.com

621 267 181

www.facebook.com/adaptamovilidad/

ODONTOLOGÍA · CARDIOLOGÍA · PSIQUIATRÍA · PEDIATRÍA · MAXILOFACIAL · PSICOLOGÍA

CLÍNICA DOCTOR GIMENO



DOCTORGIMENO
www.clinicadoctorgimeno.com

C/ Ángel Quintanilla Ulla, 1
Portal 6 - Entreplanta A
06011 Badajoz

687 801 214
www.clinicadoctorgimeno.com

Filium
FISIOTERAPIA PEDIÁTRICA

Cuidamos su movimiento,
acompañamos su desarrollo



NEURO-FISIOTERAPIA · FISIOTERAPIA RESPIRATORIA · ALTERACIONES DIGESTIVAS DEL BEBÉ · PATOLOGÍAS ORTOPÉDICAS Y TRAUMATOLÓGICAS · LACTANCIA Y FUNCIÓN ORAL DEL LACTANTE · PSICOMOTRICIDAD · ATENCIÓN TEMPRANA

www.fisioterapiafilium.com

FISIONATURA
CENTRO DE FISIOTERAPIA

625 119 095
www.fisionaturabadajoz.es

Avda. Carolina Coronado, 57B • 06006 • Badajoz
frente a la estación de tren

Renovar carnet de Conducir
50€
(Foto y tasas incluidas)

Psicotécnico para Alumnos de Autoescuelas
20€

CENTRO MÉDICO
PESINI
CONDUCTORES

C/ Antonio Pesini, 2 - Badajoz
924 19 50 06
cmedicopesini@gmail.com

WAVE
CENTRO DE ENTRENAMIENTO

ENTRENA FUERZA
Consigue tu mejor versión

Avda. Jaime Montero de Espinosa, 1
Local 2 - Badajoz
wave_centro
www.centrowave.com

Contacto:
614 136 917

---

yo FítSico
THE GYM



GIMNASIO CON SESIONES DE
ENTRENAMIENTO FUNCIONAL
DIRIGIDAS, ATENCIÓN REAL Y PERFIL
DE TODAS LAS EDADES.

¡ANÍMATE!
Y PRUEBA UNA SESIÓN
GRATUITA
Y SIN COMPROMISO

Avda. Joaquín Sánchez Valverde 7, Badajoz
630 228 727
659 156 314
yofitsico@gmail.com
www.yofitsico.com

ZIMA
Centro de escalada



Ctra. de Sevilla, 93
BADAJOZ
@zimaclimbing
671357802

ZOE
RESIDENCIAL

¡PRÓXIMAMENTE EN CONSTRUCCIÓN!

La esperada hermana de HANA comienza, edificio de 20 viviendas con la máxima calidad

- 1 o 4 dormitorios
- Cocina amueblada
- Terrazas
- Piscina



Llámanos sin compromiso:
924 372 843
669 751 925

Oficinas en Badajoz
Email

ANABIAN

Climatización · Fontanería · Gas · Electrodomésticos · Manitas · Electricidad

RITE Instalador Certificado

674496424

GAS Instalador Certificado

Tu confianza nos impulsa.

Soluciones de accesibilidad

+Plataformas
+Sillas
+Equipos Especiales

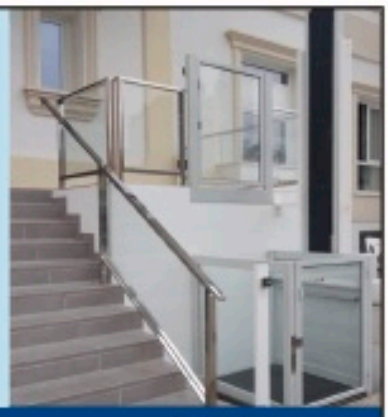

General Elevadores.

637 480 729 • 924 247 431
accesibilidad@generalelevadores.com
generalelevadores.com

ÓRBITA
INMOBILIARIA

TU ÓRBITA, TU MEJOR LUGAR.

Asesoramiento experto.
Resultados reales.



DE BADAJOZ, PARA BADAJOZ.

696 459 668

AVENIDA CAROLINA CORONADO 16B BADAJOZ 06007





TU JARDÍN, NUESTRO *Compromiso*

NUESTROS SERVICIOS

- PODAS Y TALAS — Árboles, palmeras, setos y arbustos
- MANTENIMIENTO DE JARDINES — Limpieza, desbroce, abonado...
- INSTALACIÓN DE RIEGO — Sistemas automáticos y por goteo
- CÉSPED NATURAL Y ARTIFICIAL — Instalación y mantenimiento
- DISEÑO Y DECORACIÓN — Piedras decorativas, rocallas, fuentes...

LLÁMANOS SIN COMPROMISO
693 816 642

Hacemos realidad EL JARDÍN QUE IMAGINAS

vidrihogar



- Ventanas de PVC (eficiencia energética)
- Aislamiento térmico-acústicos
- Ahorro energético y confort

VENTANAS EFICIENTES

C/ Salesianos, nº15, local 1 · BADAJOZ
telf. y fax: 924 238 180 · móvil: 687 784 518 · info@vidrihogar.es

VMZ LICONS S.L

LIMPIEZA Y CONSTRUCCIONES

REFORMAS INTEGRALES Y NUEVAS CONSTRUCCIONES
LIMPIEZA DE FINCAS URBANAS
CENTROS COMERCIALES Y LOCALES

C/ Jilguero, 4 - Bajo • 06010 BADAJOZ
Telf./Fax: 924 25 46 37 - MÓVIL: **649 82 96 93**

VERDE & COLOR

TRABAJOS DE
JARDINERÍA Y PINTURA EXTERIOR
PARA EL JARDÍN

Cuidamos tu jardín, pintamos tus sueños.

603 934 185
BADAJOZ

ESCANEA PARA ESCRIBIRNOS POR WHATSAPP

La Diputación de Badajoz y APAMEX reivindican el poder de la fotografía para avanzar hacia una sociedad sin barreras

El vicepresidente primero de la **Diputación de Badajoz**, Juan María Delfa, ha presidido en el Hospital Centro Vivo el acto de entrega de premios del XI Concurso Fotográfico *Sin Barreras* organizado por **APAMEX** en colaboración con la institución provincial



El certamen tiene como objetivo visibilizar, mediante imágenes positivas, la interacción de la ciudadanía con las actuaciones destinadas a favorecer la accesibilidad en ámbitos como el urbanismo, la edificación y la comunicación. Una iniciativa que, además, trasciende el ámbito provincial, al admitir fotografías realizadas en cualquier punto de España.

Durante su intervención, Juan María Delfa ha agradecido a **APAMEX** la continuidad de unos premios que permiten mostrar *«ese lado positivo de que las barreras se pueden eliminar tan fácilmente como se pusieron»*. También ha felicitado a todos los participantes y a los autores galardonados en esta undécima edición. El vicepresidente primero ha incidido especialmente en la capacidad de la fotografía para sensibilizar en una sociedad marcada por la proliferación de contenidos audiovisuales. *«Todavía es posible que una sola imagen, una sola fotografía pueda seguir removiendo una conciencia, pueda seguir transformando una realidad y pueda seguir cambiando a una sociedad y al mundo»*, ha señalado.

En este sentido, Delfa ha defendido que *Sin Barreras* representa *«algo más que un concurso de fotografías»* y supone *«un paso más para visibilizar la necesidad de construir una sociedad sin barreras»*. Asimismo, ha destacado la creciente participación de autores procedentes de diferentes puntos del país como muestra de que el mensaje de sensibilización e inclusión del certamen continúa ampliando su alcance.

«En la Diputación de Badajoz creemos firmemente en una sociedad más igualitaria, más accesible y más justa», ha concluido Delfa, quien ha subraya-



do la importancia de la escucha y el diálogo con las asociaciones para conocer las necesidades de las personas con discapacidad.

LA HISTORIA SIN BARRERAS, PRIMER PREMIO

El primer premio de esta edición ha recaído en Armando Chorrero, de Jaraíz de la Vera (Cáceres), por la instantánea *La historia sin barreras*, tomada en el Teatro Romano de Mérida. Este galardón está dotado con 1.500 euros en material fotográfico y se reserva a una imagen realizada en la provincia de Badajoz. Delfa ha destacado que la fotografía ganadora demuestra que *«de la historia, del arte y del teatro también se puede disfrutar sin barreras»*.

El segundo premio ha sido para Francisco Javier Domínguez García, de Jerez de la Frontera (Cádiz), por *Los límites los pones tú;* el tercero para Luis Carlos Ruiz Pérez, de El Tiemblo (Ávila), por *Bailarines callejeros de tango*, y el cuarto para Jorge Muirgondo Gallastegui, de Zumaia (Guipúzcoa), por *En la lucha de la vida.* Además, David Piqueras Aparicio, de Sagunto (Valencia), ha recibido una mención especial por *Observatorio de Aves Casa Penya.*

En el acto ha estado presente Luis Carlos Ruiz, que ha puesto en valor *«esta iniciativa que consigue un propósito que nos viene bien a todos los ciudadanos, por necesitar que las ciudades puedan ser disfrutadas en igualdad de condiciones»*. Ha añadido que su trayectoria como fotógrafo está caracterizada por abordar cuestiones sociales para concienciar y que la sociedad capte el mensaje de que la accesibilidad permite a las personas con discapacidad llevar una vida sin límites.



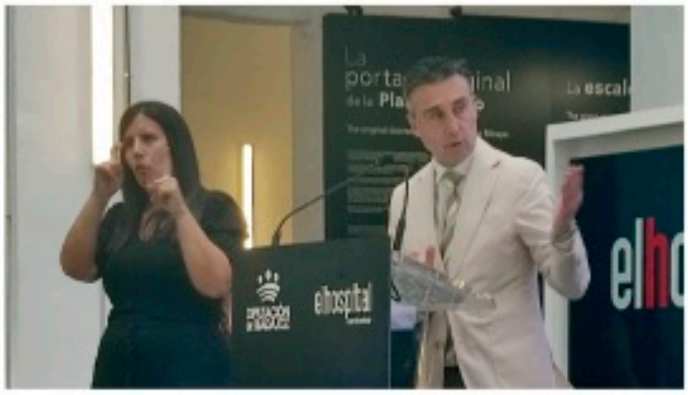

Los demás galardonados han enviado vídeos de agradecimiento que se han proyectado en el acto, coincidiendo todos en apoyar esta iniciativa de **APAMEX** y **Diputación de Badajoz**, sumando esfuerzos una ong y una institución pública, como la mejor manera de intervenir directamente en resolver problemas aportando soluciones prácticas. Los premios segundo, tercero y cuarto están dotados con 500 euros cada uno en material fotográfico. En total, el certamen distribuye 3.000 euros en premios. La presente edición ha contado con participantes procedentes de distintas comunidades autónomas, entre ellos profesionales de reconocido prestigio nacional e internacional.

UNA EXPOSICIÓN CON 30 FOTOGRAFÍAS

Coincidiendo con la entrega de premios se ha inaugurado en el Patio de los Pozos de El Hospital Centro Vivo la exposición fotográfica *"Sin Barreras"*, integrada por 30 imágenes entre las obras ganadoras y otras fotografías participantes en el concurso. La muestra propone una mirada positiva y artística sobre la accesibilidad y permanecerá abierta al público en el Hospital Centro Vivo hasta el 25 de octubre. Posteriormente tendrá carácter itinerante y recorrerá diferentes municipios de la

provincia para acercar el mensaje de inclusión y accesibilidad a la ciudadanía. Delfa ha señalado que estas 30 fotografías constituyen otras tantas oportunidades para *«concienciar a la gente, sensibilizar, remover conciencias e impulsar acciones»*.

IV SEMANA DE LA ACCESIBILIDAD

La entrega de premios y la exposición forman parte de la IV Semana de la Accesibilidad, una iniciativa puesta en marcha en 2023.

Su programación incluye también una jornada de sensibilización dirigida a niños de entre 8 y 11 años, prevista para el próximo viernes 9 de octubre, en la que los participantes experimentarán mediante circuitos simulados algunas de las barreras a las que se enfrentan las personas con movilidad reducida.

En relación al acto, destacar que en su intervención el presidente de **APAMEX,** Jesús Gumiel recordó que en esta edición, la undécima, los concursantes que han participado vuelven a proceder de numerosas comunidades autónomas, con la satisfacción de que están participando fotógrafos de prestigio nacional e incluso internacional como lo demuestra sus trayectorias y reconocimientos en certámenes del ámbito fotográfico.

El requisito clave que debían cumplir era el de promover las acciones de accesibilidad realizadas con mensajes singulares y mediante la divulgación de imágenes positivas que muestren la interacción entre los ciudadanos y las actuaciones de accesibilidad ejecutadas en el ámbito del urbanismo, edificación y la comunicación.

4.700.000 EUROS EN PLANES DE ACCESIBILIDAD

Ha continuado diciendo *«pero hoy no puedo dejar pasar de recordar que la Diputación ha recientemente puesto en marcha, concretamente el pasado día 21 de septiembre el VI Plan de Accesibilidad dotado con 700.000 euros, siendo nuevamente desde APAMEX los encargados de supervisar el cumplimiento de la legislación de todos los elementos que los administraciones locales solicitan, y que en la edición anterior nos supuso emitir informes de idoneidad de más de 1.200 elementos»*.

En total llevan invertidos en elementos de accesibilidad instalados en los municipios de la provincia de Badajoz más de cuatro millones de euros a los que se sumarán estos 700.000.

ACCESIBILIDAD DEL SALÓN DE PLENOS Y EL PARANINFO

Jesús Gumiel, también quiso agradecer a la Diputación de Badajoz *«que contara con nuestro asesoramiento para dotar de accesibilidad dos espacios que siempre se pensó que no podían ser accesibles: el salón de plenos, y también el paraninfo»*. Además, agradeció *«que nos solicitarán colaboración para informes de adaptación de puestos de trabajo para trabajadores con discapacidad que desarrollan su actividad en dependencias de la Diputación de Badajoz. También, que seguimos por segundo año participando en el proyecto europeo HERITION que lideran, demostrando a profesionales de otros países como se hacen las cosas en esta provincia. Además, ya están operativos desde hace tiempo los dos aseos para personas con ostomía. También, el equipamiento instalado en los numerosos edificios de Diputación de Badajoz en las diferentes localidades, principalmente en los CID»*.

SUBVENCIONES PARA EUROTAXIS

Además, añadir que *«es también el momento de agradecer públicamente que la Diputación de Badajoz pusiera en marcha a propuesta nuestra una línea de ayudas económicas para los taxistas de los diferentes municipios para la adaptación de sus vehículos y convertirlos en eurotaxis»*. Concluyó indicando que *«así podría seguir y no acabar, ya que Diputación de Badajoz, sus responsables políticos, y absolutamente todo el personal, está implicado en dos cuestiones claves: la accesibilidad universal, y la colaboración con las ongs desde gestiones específicas y medidas tangibles»*. ▮

RECURSOS AUDIOVISUALES.

https://imot.dip-badajoz.es/comunicacion/eventos-propios/iv-semana-de-la-accesibilidad

https://www.dip-badajoz.es/agenda/index.php?id=3&agenda=24953


Centro deportivo Shotokan
Tu salud, nuestro objetivo
Camino Viejo de Mirandilla, 1. 06800 Mérida
www.centroshotokan.com
924319487


Clínica de Logopedia
BiAxial
Transformando tus dificultades en habilidades
LENGUAJE
VOZ
DEGLUCIÓN
COMUNICACIÓN
676 126 819
Av. Reina Sofía, 18
Local izquierdo · Mérida
Aquí habla el cambio
biaxialclinica@gmail.com


ELITE
TRABAJOS FORESTALES
JOSÉ MANUEL 662 046 348
SE RELIZAN TRABAJOS DE DESBROCE
PIDE PRESUPUESTO SIN COMPROMISO


EMÉRITA
NEURO
REHABILITACIÓN
NEUROLÓGICA
+34 615 18 41 38
Info@emeritaneuro.com
www.emeritaneuro.com
@emeritaneuro


GRANADA RUBIANO
CONSULTORA EMPRESARIAL
La Confianza es nuestra garantía
ANALIZAMOS:
Finanzas - Gestión Interna - Organización y Comunicación
TFNO.: 666 71 17 93
www.granadarubiano.com


English Cottage
INFANTIL Y PRIMARIA
A2, B1, B2
CLASES DE CONVERSACIÓN
INMERSIÓN LINGÜÍSTICA 1-3
+ INFO: 619 02 13 11
Dirección:
Calle José Simón
Domínguez 5B
Nueva Ciudad , Mérida.


MARÍA PARRÓN
PODOLOGÍA
Plaza de los Escritores, 4, Mérida,
611 13 38 28
info@mariaparronpodologia.es


Marina Fontán
PODOLOGÍA
Travesía de Parejo, 9 - Local
06800 Mérida
924 315 878
www.podologiamarinafontan.com

Reportaje fotográfico de la Jornada con motivo del Día Mundial del Paciente Ostomizado con el título *La inclusión social con ostomia*, organizada por COCEMFE Badajoz








Caja de Badajoz
OBRA SOCIAL


30
COCEMFE
BADAJOZ


Enfermería de
estomaterapia


FUNDACIÓN CB
¿QUÉ ES UNA PERSONA
OSTOMIZADA?
30


COCEMFE
BADAJOZ
FUNDACIÓN CB
COMPROMETIDOS
CON EL FUTURO
30


COCEMFE BADAJOZ
FUNDACIÓN CB
30


FUNDACIÓN CB


COCEMFE BADAJOZ
FUNDACIÓN CB
COMPROMETIDOS CON EL FUTURO
30


FUNDACIÓN CB
30
thank you


COCEMFE BADAJOZ
FUNDACIÓN CB
30




FUNDACIÓNCB


COCEMFE
BADAJOZ
FUNDACIÓNCB
COMPROMETIDOS
CON EL FUTURO
30











47 SIETE CUARENTA
GASTROBAR
FOOD & MUSIC

687 679 380

AMBIENTE ACOGEDOR Y SOFISTICADO

47 RAZONES
PARA VENIR A DISFRUTAR

Paseo fluvial, local 8
(Margen Izquierda Río Guadiana)
BADAJOZ

WWW.47GASTROBAR.COM

CELEBRA TU CUMPLEAÑOS
donde los niños juegan y los padres se divierten
637-006-555
¡Escanéame para más información!
A Tu Bola
Badajoz

Somos la MAYOR EMPRESA EXTREMEÑA dedicada a la ANIMACIÓN INFANTIL y el entretenimiento familiar
OCIO INTELIGENTE PARA TODAS LAS EDADES
10 AÑOS DE EXPERIENCIA
MÁS DE 5000 Actividades
AnimaVip
espacios de ocio
Hacemos de la diversión una manera de disfrutar la vida
Cumpleaños temáticos • Fiestas y Talleres a medida • Servicios a Colegios
Animaciones • Eventos y Espectáculos • Campamentos y Ludotecas
C/González Serrano, 2 (Badajoz)
686 02 15 92
www.animavip.es • animavip@animavip.es

CARNICERIA · CHARCUTERIA
CERRATO & PÉREZ
DESDE 1970
924 25 08 18
AVENIDA JUAN SEBASTIÁN ELCANO, 27, 06003 BADAJOZ
EL CARIÑO, ESMERO Y LA TRADICION HACEN QUE NUESTROS PRODUCTOS TENGAN EL SABOR DE SIEMPRE...
WWW.CARNICERIACERRATOPEREZ.COM

LUNA
CERVECERÍA

C/ Jacinta García Hernández
06011 Badajoz
667 07 88 44

la balluter!a
Cocina honesta.
Restaurante Cervecería con identidad propia y sabor a Extremadura, salón-comedor, zona de barra, terraza exterior.
Carta apta para celíacos.
Platos vegetarianos.
C/ Antonio Martínez Virel, 8
Reservas en tlf. 677 643 982

Restaurante Don Bosco
Espacio Gastronómico
Eventos
Catering
Sabores clásicos, propuestas especiales y comidas con identidad
613 949 526
@restaurante.donbosco
By SABIATRADICION

KÁMATY
Maty García Guerra
659 824 023
José Luis Rangel Ricardo
639 219 903
RESERVA TU MESA
joseluiselmarques@hotmail.com
C/ Miguel Pérez Carrascosa, 11
06011 Badajoz

AGALLAS
COCINA CANALLA

SOMEBODY'S WATCHING ME...
CAUTION!!!
CHUPARSE LOS DEDOS

C/ Suárez Somonte, 2 - 06800 Mérida, Badajoz
679 70 06 70

SI SOMOS LÍDERES EN
DEPILACIÓN LÁSER DIODO, ES QUE



MUY BIEN
LO TENEMOS
QUE HACER.

láserum
MÉRIDA
610 617 658

CESPEX

VENTA E INSTALACION DE CESPED ARTIFICIAL
MANTENIMIENTO CÉSPED ARTIFICIAL DEPORTIVO (PADEL, TENIS, FUTBOL...)

P.I. El Prado - C/ Huesca, 16
06800 Mérida

615 832 138 / 686 767 065

www.cespex.es

CIDOX
CENTRO DE ENTRENAMIENTO FUNCIONAL

ENTRENA.
SUPÉRATE.
SÉ TU MEJOR VERSIÓN.

Entrenamiento funcional en grupos reducidos con entrenadores que te acompañan en cada paso para mejorar tu fuerza, tu resistencia y tu bienestar.

GRUPOS REDUCIDOS
SEMIPERSONAL (POR PAREJAS)
ENTRENAMIENTO FUNCIONAL
SESIONES ILIMITADAS
SALUD Y BIENESTAR

TARIFAS MENSUALES
NUTRICIÓN DEPORTIVA
PREPARACIÓN PARA COMPETICIÓN
ACCESO LIBRE A SALA
GESTIÓN POR APP (WODBUSTER)

Centro Deportivo Go+Padel - Planta alta
Polígono El Prado, Mérida (Badajoz)
630 90 85 97
www.cidorfuncionaltraining.com

FUERZA · MOVILIDAD · RESISTENCIA · DISCIPLINA · BIENESTAR

SERVICIO 24H

AUTEX MERIDA

924 30 91 57

www.autex.es

Pol. Ind. Reina Sofía. Avda. Juan Pablo II, 89
06800 • Mérida • Badajoz
autexmerida@gmail.com



HISPANIA XXI
TU CONFIANZA NUESTRA BANDERA

CONSULTORÍA DE AHORRO Y EFICIENCIA ENERGÉTICA

Juan Carlos Cuello

T. 635 681 215

SOMOS UN CENTRO ESPECIAL DE EMPLEO

Deluxe Hostels & Suites
MÉRIDA

"La discapacidad no te define, te define cómo haces frente a los desafíos que la discapacidad te presenta"

Deluxe Hostels & Suites
C. Marquesa de Pinares, 36
06800 MÉRIDA (Badajoz)
Tlf. 924 577 003
info@deluxehostels.es

La Cámara de Comercio de Badajoz y COCEMFE Badajoz formalizan en Zafra la colaboración en empleabilidad de las personas con discapacidad

La **Cámara de Comercio de Badajoz** y **COCEMFE** Badajoz formalizan su colaboración por la empleabilidad de las personas con discapacidad en Zafra, tal y como se comprometieron en el acto de reconocimiento a los empresarios de la región que están demostrando su implicación por la inclusión laboral



El presidente de la Cámara de comercio de Badajoz, Mariano García Sardiña, y el presidente de COCEMFE Badajoz, Jesús Gumiel, han rubricado un convenio en presencia del alcalde de Zafra, Juan Carlos Fernández Calderón, y del Diputado Delegado del área de formación y capacitación para el empleo de la Diputación de Badajoz, Manuel Gómez Parejo.

La localidad de Zafra vuelve a tener un protagonismo especial en materia de inclusión laboral al acoger el acto de firma del convenio de colaboración rubricado por la representación empresarial y la ong que trabaja en el ámbito de la empleabilidad de las personas con discapacidad con estrategias efectivas. Una iniciativa que se fraguó en el acto celebrado en la ciudad el pasado día 18 de junio, concretamente la II Edición de los premios en inclusión laboral, al que asistieron numerosos empresarios/as de Extremadura, y contamos con la presencia e intervención de autoridades claves en materia de empleo.

RESULTADOS EN INSERCIONES, ADAPTACIÓN DE PUESTOS DE TRABAJO, FORMACIÓN, Y ACCESIBILIDAD

El convenio firmado viene a consolidar una colaboración que ya está ofreciendo resultados, tanto en la divulgación de las medidas de fomento del empleo, como los servicios que se ofrecen desde la ong en materia de adaptación de puestos de trabajo, centros especiales de empleo o accesibilidad universal.

A todo ello destacar que se vienen realizando acciones formativas en las que la Cámara de Comercio está priorizando a las personas con discapacidad, como lo demuestran los cursos destinados a usuarios/as de COCEMFE Badajoz en Zafra, uno de ellos centrado en controlador de acceso en el que han participado 14 personas con discapacidad, y otro de ofimática básica en el que las 12 personas con discapacidad han sido mujeres.



Fallados los premios OTAEX 2026 a la accesibilidad universal en extremadura en su decimoquinta edición



Los premiados son:

En Urbanismo y Medioambiente (dos premios): Ayuntamiento de Aldeacentenera, por la reforma urbanística de la calle Libertad en Aldeacentenera, y Ayuntamiento de Zafra, por la ejecución del proyecto: *Accesibilidad en el recinto ferial. Una prioridad para el Ayuntamiento de Zafra.*

En Edificación: Francisco Javier Robustillo Yagüe, por el Centro de Salud de Fuente de Cantos.

En Transporte (dos premios): Dirección General de Desarrollo Rural de la Junta de Extremadura, por la *Auditoría de accesibilidad de diez paradas de autobús y proyecto de adecuación de cuatro de ellas en municipios rurales de Extremadura*, y Ayuntamiento de Valverde de Leganés, por: *Accesibilidad y movilidad urbana.*

En Tecnologías de la Comunicación e Información: Asociación PMR, por: *Spot4Dis en Badajoz para una movilidad accesible.*

En Formación, Divulgación y Publicidad: Maite Carrasco, por: *Periodismo accesible e inclusivo: la labor de Maite Carrasco en la divulgación de la accesibilidad universal en Extremadura.*

En Productos y Servicios (dos premios): LHC Baños para Ostomizados, por la *Implantación en Extremadura de baños para personas con ostomías*, y los Colegios de Agentes de la Propiedad Inmobiliaria de Cáceres y Badajoz, por: *Accesibilidad inmobiliaria en Extremadura.*

A la Trayectoria: Atresmedia.

El jurado de los premios ha estado formado por la Secretaria General de Vivienda, Arquitectura, Accesibilidad y Regeneración Urbana de la Junta de Extremadura, Lidia López Paniaga; la Directora de la Otaex, Asunción Muñoz Fernández y el presidente de **APAMEX** Jesús Gumiel Barragán.

El acto de entrega de los premios tendrá lugar en la ciudad de Mérida en el mes de diciembre.

URBANISMO Y MEDIOAMBIENTE: (DOS PREMIOS)

Ayuntamiento de Aldeacentenera: reforma urbanistica de la calle Libertad en Aldeacentenera. Esta candidatura viene a reconocer los trabajos realizados por el Ayuntamiento de Aldeacentenera en la Calle Libertad. Obra destinada a la renovación de las redes bajo la calzada y a la mejora de la circulación y la accesibilidad peatonal. El proyecto, financiado con un presupuesto de 419.500 euros, se ha ejecutado bajo las premisas de plataforma única eliminando de esta forma los desniveles entre acera y calzada. La intervención se ha planteado con criterios de accesibilidad y de reorganización del espacio público: la plataforma única está pensada para agilizar los desplazamientos de personas con movilidad reducida, facilitar el tránsito, y propiciar una convivencia más segura entre peatones y vehículos en una calle que actúa como eje del casco urbano.

Accesibilidad en el recinto ferial. Una prioridad para el Ayuntamiento de Zafra. Esta candidatura presenta las actuaciones realizadas por el ayuntamiento de Zafra, las cuales han buscado mejorar las condiciones de accesibilidad universal del Recinto Ferial, eliminando barreras físicas y favoreciendo el uso autónomo, seguro y confortable del espacio público. La actuación ha sido desarrollada en el marco de un proyecto de formación y empleo: *Escala Zafra VIII*, convirtiendo la mejora del espacio público en una experiencia formativa real.

Las actuaciones realizadas entre otras han ido destinadas a mejorar los itinerarios peatonales, ampliando y adecuando los acerados, eliminar obstáculos y discontinuidades, especialmente las producidas por los alcorques, garantizar el acceso a las instalaciones, resolviendo mediante una rampa el desnivel existente en una caseta, incorporar posibilidades de descanso, mediante la instalación de apoyos isquiáticos, así como formar al alumnado en accesibilidad, trasladando los conocimientos adquiridos a una obra real y haciendo comprender que la accesibilidad forma parte de la responsabilidad técnica de cualquier profesional de la construcción.







EDIFICACIÓN

Francisco Javier Robustillo Yagüe, por: *Centro de salud de Fuente de Cantos.* El proyecto del Centro de Salud de Fuente de Cantos nace con una clara vocación de servicio público, orientado no solo a responder a un programa funcional sanitario muy definido, sino también a ofrecer un edificio plenamente inclusivo, comprensible y utilizable por todas las personas, independientemente de su edad o capacidades. Este centro ha sido concebido con un enfoque ejemplar de accesibilidad universal, destacando por su entorno más humano, intuitivo y libre de barreras, gracias a la incorporación de innovaciones en señalética sensorial y un diseño plenamente accesible. Desde la fase de concep-









ción arquitectónica se adoptó el diseño universal como principio rector, evitando soluciones segregadoras y garantizando la igualdad de uso. Las estrategias se han articulado en tres dimensiones complementarias: accesibilidad física, sensorial y cognitiva, abordadas integralmente para eliminar barreras y facilitar la orientación y la comprensión del espacio a todos los usuarios. Entre las medidas de accesibilidad de las que se ha dotado el centro podemos destacar: accesos sin desniveles, circulaciones amplias y claras, aseos accesibles y para personas con ostomía, así como elementos accesibles (mostradores, apoyos isquiáticos, ...), contrastes cromáticos y texturales, señalética accesible, bucles de inducción magnética, zonificación cromática, señalética inclusiva (paneles de fácil lectura, pictogramas, ...)

TRANSPORTE (DOS PREMIOS)

Dirección General de Desarrollo Rural de la Junta de Extremadura, por: *Auditoría de accesibilidad de diez paradas de autobús y proyecto de adecuación de cuatro de ellas en municipios rurales de Extremadura.* En el marco del Programa INTERREG VI-A España–Portugal (POCTEP) 2021–2027, del que la Dirección General de Desarrollo Rural de la Junta de Extremadura ha sido beneficiaria se ha desarrollado una acción denominada Actuaciones de movilidad sostenible transfronteriza. Esta actuación estaba orientada a definir modelos de gestión para implantar un sistema de transporte a la demanda, priorizando zonas con baja demanda de transporte público y estableciendo los elementos esenciales de su planificación y protocolos. Como parte de esta acción, se han realizado Auditorías de Accesibilidad (Fase 2) de las paradas de autobús con marquesinas ubicadas en Aldeanueva de la Vera (Cáceres), Cadalso (Cáceres), Salvatierra de los Barros (Badajoz) y Villar del Rey (Badajoz), con el objetivo de identificar el grado de adecuación a criterios de accesibilidad universal y detectar barreras físicas que afecten al uso seguro y autónomo por parte de personas con movilidad reducida (PMR), discapacidad visual/auditiva o dificultades cognitivas. La intervención adapta cada parada existente aplicando un mismo conjunto de criterios técnicos: un itinerario peatonal libre y continuo, una plataforma de embarque con pendientes controladas, un mobiliario con asiento y apoyo isquiático a alturas accesibles, un pavimento de botones con contraste cromático que advierte del borde de la calzada, y una señalética con tipografía grande, código QR, braille y altorrelieve.

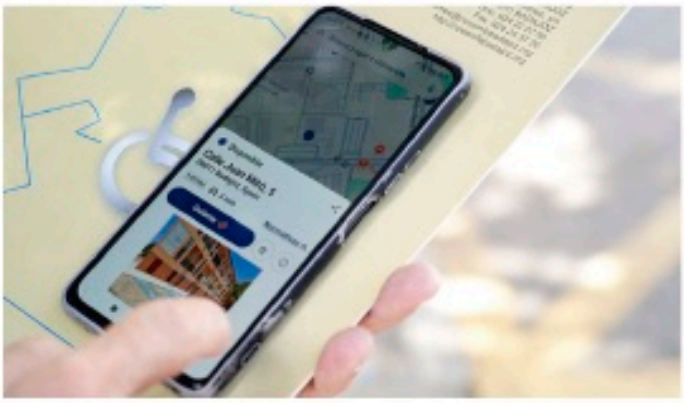

Ayuntamiento de Valverde de Leganes por: *Accesibilidad y movilidad urbana.* La candidatura del Ayuntamiento de Valverde de Leganés presenta la estrategia municipal de accesibilidad y movilidad urbana iniciada en 2025 entre el Ayuntamiento y la Policía Local con el objeto de realizar actuaciones encaminadas a la reorganización del tráfico rodado, la modificación y corrección de las plazas de estacionamiento accesibles para personas con discapacidad existentes que incumplían la normativa, así como la creación de nuevas plazas adaptadas.

Dentro de esta estrategia se incluyó la *Jornada Técnica sobre Accesibilidad y Movilidad Urbana en la Administración Local*, organizada de forma conjunta por la Policía Local y **APAMEX.** El núcleo temático de la jornada se centró en el análisis exhaustivo del marco regulador de la tarjeta europea de estacionamiento para personas con discapacidad —abarcando su solicitud, tramitación, control e inspección de infracciones—, así como en los aspectos técnicos de las plazas de aparcamiento reservadas (dimensiones, señalización vial y número de reservas). La iniciativa reunió a agentes policiales, personal técnico y responsables municipales para unificar criterios y resolver dudas prácticas en el ámbito de la movilidad adaptada.

TECNOLOGÍAS DE LA COMUNICACIÓN E INFORMACIÓN

Asociacion PMR por: *Spot4Dis en Badajoz para una movilidad accesible.* La Asociación de Personas con Movilidad Reducida (ASO PMR) ha presentado la participación de Badajoz en Spot4Dis, un innovador proyecto tecnológico para mejorar la accesibilidad urbana. El proyecto aborda una barrera cotidiana: disponer de una plaza reservada no basta si la persona que la necesita desconoce su ubicación o las condiciones de estacionamiento del municipio. La información digital sobre estas plazas puede facilitar el acceso al trabajo, los servicios, la vida social y el turismo. La implantación del proyecto Spot4Dis en Badajoz se articuló mediante la integración de la ciudad como una de las cinco sedes piloto europeas para mejorar la movilidad de personas con movilidad reducida (PMR). Las actuaciones comenzaron en julio de 2024 con la firma del convenio de colaboración entre AsoPMR y el Ayuntamiento de Badajoz. A partir de octubre de ese mismo año, se estableció una línea de coordinación técnica permanente con la administración municipal para dar seguimiento a los desarrollos. Durante la



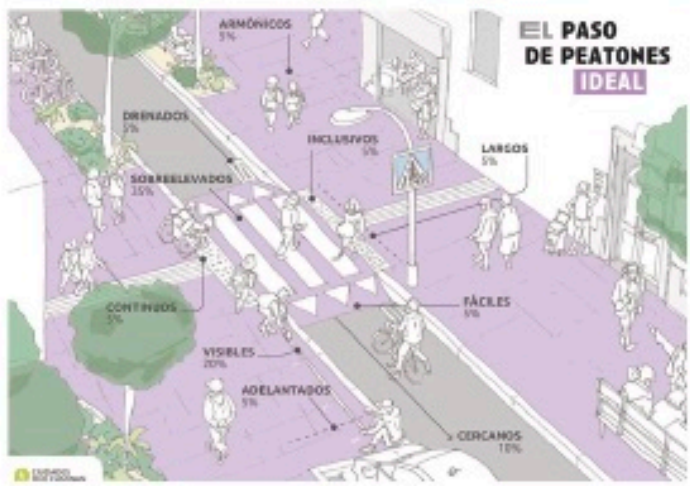



fase de desarrollo tecnológico en 2025, se puso a disposición la versión beta de la aplicación móvil (iOS y Android) y se solicitó la colaboración municipal para seleccionar usuarios locales con movilidad reducida que validaran la herramienta en entornos reales. y en la ciudad con demostraciones prácticas de la aplicación.

FORMACIÓN, DIVULGACIÓN Y PUBLICIDAD

A Maite Carrasco por: *Periodismo accesible e inclusivo: la labor de Maite Carrasco en la divulgación de la accesibilidad universal en Extremadura.* Maite Carrasco (María Teresa Carrasco Carrasco) es una reconocida periodista extremeña que desarrolló gran parte de su trayectoria profesional en la Cadena SER en Badajoz. Esta candidatura propone reconocer su contribución sostenida a la formación, información y divulgación en materia de accesibilidad universal en Extremadura, a través de reportajes, entrevistas, espacios informativos y piezas radiofónicas que han visibilizado barreras, buenas prácticas y derechos de las personas con discapacidad. Durante su dilatada carrera ha llevado en agenda temas de accesibilidad en medios de gran audiencia, así como visibilizar experiencias modélicas y denunciar situaciones de exclusión.

PRODUCTOS Y SERVICIOS (DOS PREMIOS)

Empresa Ihc Baños para Ostomizados por *Implantación en Extremadura de baños para personas con ostomías.* La candidatura presentada por Leonarda Pace (LHC) en la modalidad de Productos y Servicios recoge el proceso de adaptación y suministro de equipamientos sanitarios para personas con ostomías en Extremadura. Atendiendo a las orientaciones de la Oficina Técnica de Accesibilidad de Extremadura (OTAEX), la empresa incorporó en sus equipos dichas características técnicas, adaptando su diseño inicial a los requerimientos redactados por la Comisión de Accesibilidad de CERMI Estatal para este tipo de equipamiento.

Esta adaptación ha permitido compatibilizar los productos disponibles en el mercado con los criterios técnicos que se estaban incorporando en el Código Técnico de la Edificación, así como con los recogidos en las convocatorias de subvenciones de accesibilidad de Extremadura que han incluido este equipamiento. Gracias a la disposición y buen hacer de la empresa LHC, se ha garantizado a las empresas, administraciones y entidades extremeñas que la inversión realizada no tenga que ser revisada ni modificada cuando la normativa entre en vigor.

Colegios de Agentes de la Propiedad Inmobiliaria de Cáceres y Badajoz por: *Accesibilidad inmobiliaria en Extremadura.* Los Colegios de Agentes de la Propiedad Inmobiliaria de Extremadura (APIs) han asumido un firme compromiso con la accesibilidad universal en el sector de la vivienda mediante una iniciativa en colaboración con APAMEX orientada a garantizar los derechos ciudadanos. Para lograrlo, los colegios de APIs de ambas provincias han establecido alianzas estratégicas orientadas a recibir apoyo técnico y asesoramiento especializado en materia de accesibilidad, impulsando así un servicio inmobiliario mucho más riguroso e inclusivo.

El eje central de este proyecto consiste en el desarrollo de unas jornadas formativas dirigidas a los profesionales y en la implementación de una innovadora ficha de accesibilidad inmobiliaria.
Esta herramienta informativa busca detallar las condiciones de los inmuebles y se alinea directamente con las exigencias establecidas tanto en la normativa autonómica como en la legislación

estatal sobre las condiciones de accesibilidad de las viviendas. Esta propuesta nacida en el ámbito regional ha logrado proyectar un impacto significativo a escala nacional gracias al respaldo institucional del Consejo General de los Agentes de la Propiedad Inmobiliaria.

A LA TRAYECTORIA: ATRESMEDIA

Atresmedia demuestra una trayectoria continuada del grupo en favor de la accesibilidad universal en su triple dimensión: física, comunicativa y cultural. Su valor diferencial reside en combinar la transformación directa del entorno urbano con la sensibilización social y la eliminación de barreras actitudinales y estereotipos a través del medio audiovisual. Por un lado, en el ámbito de la Accesibilidad Urbana y Seguridad Vial, *Plataforma Ponle Freno:* Impulsada junto a AXA, la iniciativa articula el manifiesto *Peatones 2030* para promover medidas de accesibilidad física en los municipios. Entre sus actuaciones destacan la ampliación de zonas peatonales, el calmado del tráfico (límites de 20 y 30 km/h), la retirada de obstáculos en las aceras y la regulación de tiempos de paso mediante Inteligencia Artificial en cruces semafóricos. Estas intervenciones garantizan itinerarios seguros para personas con movilidad reducida, personas mayores y colectivos con discapacidad visual o cognitiva.

A través de la FEMP, diversos municipios de Extremadura se han sumado a esta red urbana accesible, entre ellos Badajoz, Llerena, Jaraíz de la Vera, Fuente del Arco, La Codosera y Talayuela. Y por otro en materia de Accesibilidad Cultural e Inclusión Audiovisual con la producción de la película Todos los colores.

Destacar que Atresmedia cuenta con una trayectoria de más de 25 años y 180 largometrajes, Atresmedia Cine consolida su compromiso social con la producción de Todos los colores (2026). Dirigida por la cineasta extremeña Beatriz de Silva y protagonizada por una joven usuaria de silla de ruedas, la película aborda la transición a la edad adulta desde la autonomía, la dignidad y el respeto, alejándose de visiones paternalistas o compasivas. El proyecto cuenta con un arraigo directo en la región al haberse documentado en COCEMFE Badajoz para incorporar vivencias reales de mujeres extremeñas con discapacidad además de cumplir con el compromiso de realizar su presentación oficial en dicha ciudad.

SAN MIGUEL
CLÍNICA DIAGNÓSTICO

TRABAJAMOS PARA ACERCAR EL MEJOR DIAGNOSTICO A TODOS LOS EXTREMEÑOS



CUIDAMOS DE TI CON LA MEJOR RADIOLOGÍA

SERVICIO DE RADIOLOGÍA COMPLETO

- Resonancia Magnética 3 Tesla, 1,5 Tesla y RM Abierta de alto campo
- TAC de doble fuente
- Mamografía 3D
- Biopsias
- Ecografía
- Radiología Digital / Telemando
- Densitometría

Acceda a sus informes médicos e imágenes desde cualquier lugar a través del **Portal del Paciente** y, si eres profesional sanitario, accede desde el **Portal del Profesional**



Colaboramos con todas las compañías

www.clinicassanmiguel.com

Síguenos:

CAFETERÍA
Facultad de medicina
Tu pausa perfecta, CADA DÍA
Desayunos
Menú diario A 9,95€
Platos combinados
Platos creativos
Bocadillos...
Abrimos 8:00
AMBIENTE ACOGEDOR
PARA LLEVAR
CALIDAD Y BUEN SERVICIO

inmobas
Igualdad - Diversidad - Oportunidad - Inclusión - Vida
Calle Antonio Martínez Virel, 3 - 06011 Badajoz
www.inmobas.es
924 19 75 71

INMOmotor
INMOBILIARIA DE AUTOMÓVILES
COMPRA VENTA DE VEHÍCULOS DE OCASIÓN
Polígono Industrial El Nevero
Jerónimo de Valencia, 19
06006 Badajoz
609 256 364 Móvil
824 906 668 Oficina
www.inmomotor.com

Calle Pedro Cieza de León 4, 06010 Badajoz, provincia de Badajoz, España
J.G. BORREGO
Gabinete Pericial
JG BORREGO GABINETE PERICIAL SL
Informes técnicos de automóviles y riesgos diversos para compañías de seguros y particulares.
35 años ofreciendo rigor, experiencia y confianza en el ámbito pericial.
Teléfono: 924 207 129
Email: gabinetepericial@jgborrego.com
Web: www.jgborrego.es

LOTERÍAS
CASCO ANTIGUO
ADMINISTRACIÓN Nº3
Desde 1890
La ilusión tiene un lugar en Navidad.
Lotería de Navidad para empresas, asociaciones y colectivos
Consúltanos
C/ JOSÉ LÓPEZ PRUDENCIO, 1
(JUNTO AL AYUNTAMIENTO DE BADAJOZ)
LOTERIASCASCOANTIGUOBADAJOZ.COM
T. 672 37 45 79

LAVANDERÍA LA LUZ
Tlf: 924 274 191
lavanderialaluz@centronuestraseñoradelaluz.es
LUZCENSER
Plena inclusión

MJB MEDIAJEREZ SEGUROS
Te ayudamos a contratar y gestionar tus seguros.
Trabajamos todos los seguros.
Sin coste para el asegurado
C Enrique Segura Otaño, 2 – Ent C, Badajoz
676 87 91 02
www.mediajerez.com
App móvil

MDM
MOTORBIKE CENTER SPECIALIZED
TALLER MULTIMARCA ESPECIALIZADO EN BMW MOTORRAD
MÁS DE UNA DÉCADA DE EXPERIENCIA EN BMW
924 900 439
609 232 198
Calle Álamo, 9 - badajoz
momotos2016@gmail.com

ahora

Visita nuestra página web

Mindfulness y desarrollo personal

Mindfulness - Yoga - Meditación - Chikung - Desarrollo personal - Biodanza - Terapia transpersonal - Reiki - Terapia energética LNT - Registros Akáshicos - Terapia regresiva - Hipnosis - Musicoterapia

Beatriz Perea Venegas

Consultora Mindfulness - Especialista en terapia y desarrollo transpersonal

630 56 63 36

C/ Antonio Chaves, 2 - 06010 Badajoz - www.ahoramindfulnessydesarrollopersonal.com

AlgeaSalud

MEDICINA Y REHABILITACIÓN AVANZADA

CALLE FRANCISCO GUERRA, SN - 06011 BADAJOZ

634 43 05 12

info@algeasalud.com

www.algeasalud.com

cenjiEx

Centro acreditado por el SEPAD para la promoción de la autonomía

Avda. de Pardaleras, 14A • Badajoz 924 189 785

685196994 Estetica_albasierra

Centro de Estética Alba Sierra

Avenida Damian tellez la fuente , 4

06010 Badajoz

CENTRO AUDITIVO PEREDA

ENTENDER, SENTIR, ESCUCHAR...

su audición en buenas manos

924 43 55 02 680 857 405

Avda. Damián Téllez Lafuente, 12 • 06010 Badajoz

www.audiologiapereda.com

CENTRO OPTICO AUDITIVO Alcazaba

Centro especializado en tratamientos para la visión y la audición con profesionales de prestigio.

Paseo Condes de Barcelona 1 • 06010 Badajoz

924 092 854 • 622 393 069

info@opticaalcazaba.es

www.opticaalcazaba.es

ORTOPEDIA ORTOFORMA

TALLER PROPIO

PRÓTESIS Y ORTESIS

ESTUDIO DE PISADA

PRESOTERAPIA

AYUDAS TÉCNICAS

ATENCIÓN PERSONALIZADA

REPARACIÓN Y MANTENIMIENTO

924 243 957 672 652 515

Calle Bambú, 1

06010 • BADAJOZ

www.ortoforma.com

Avda. Damian Téllez Lafuente,2

06010 Badajoz

VENTA EL ROBLE

Reservas

604 140 747

Calistenia adaptada

COCEMFE Badajoz organiza una actividad en el parque José Pérez Jiménez de Badajoz, centrada en calistenia adaptada por el interés de una persona con discapacidad, Pepe Mahugo

Destacar la implicación de expertos en calistenia, que están siendo claves para que las personas con discapacidad puedan participar. En el evento hemos contado con la asistencia del Alcalde de Badajoz, Ignacio Gragera, y del Concejal de Parques y Jardines, Rubén Galea.

Esta actividad ha sido posible por contar en este parque municipal con elementos para practicar calistenia por personas con discapacidad.







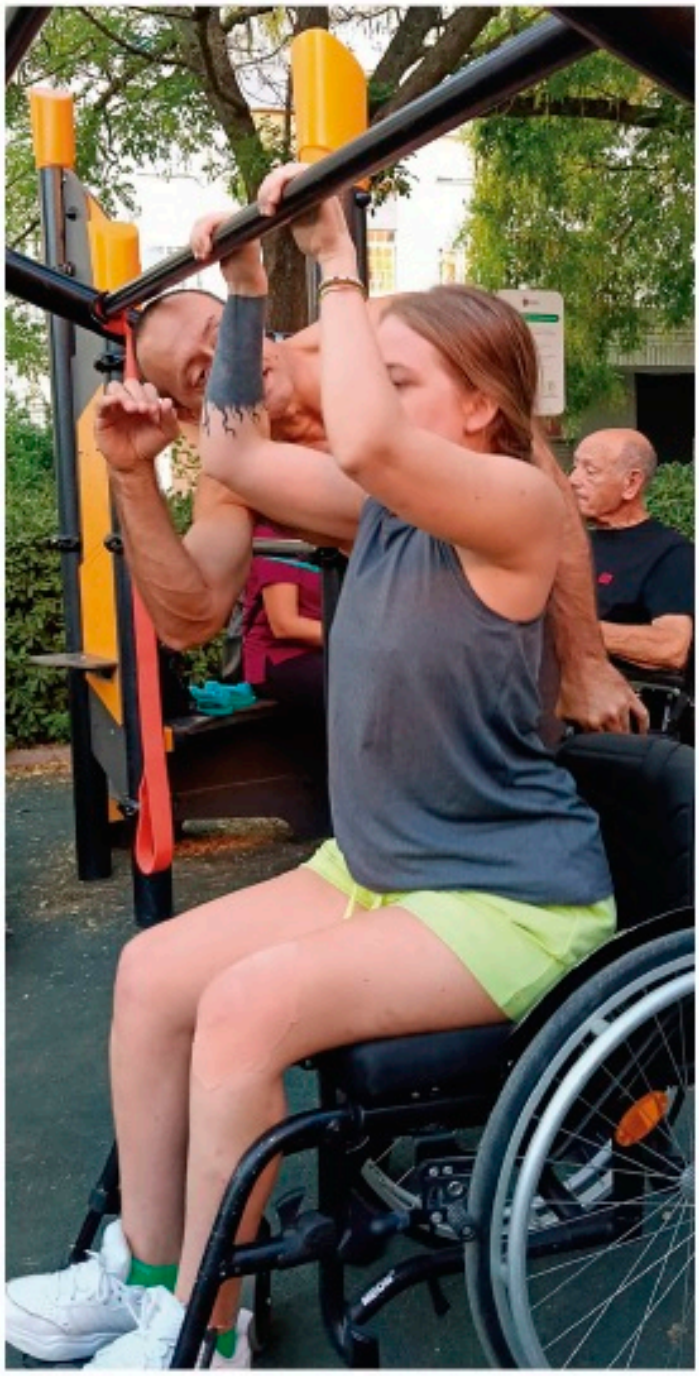







El Ayuntamiento de Zafra pone en marcha un mapa de geolocalización de las plazas de estacionamiento reservadas para personas con discapacidad, con la colaboración de APAMEX

Con acceso directo desde el portal web municipal, se pueden visualizar tanto la ubicación como las fotos de las setenta plazas disponibles, desde una iniciativa de la concejalía de Accesibilidad





El Ayuntamiento de Zafra sigue demostrando su firme apuesta por la inclusión social de las personas con discapacidad, con una nueva medida clave en materia de transporte centrada en la puesta en marcha de un mapa de geolocalización de las plazas ubicadas en el municipio disponibles para los titulares de tarjetas.

Al acto de presentación de esta singular iniciativa, que sólo ofrecen en Extremadura dos ayuntamientos, Badajoz y Zafra, ha estado presidido por el alcalde de Zafra, Juan Carlos Fernández; que ha estado acompañado del presidente de **APAMEX**, Jesús Gumiel; el concejal de Deportes, Educación, Accesibilidad y Discapacidad, Javier Domingo Jaramillo; la concejala de Servicios Municipales, Julia Martín, y el jefe de la Policía Local, Gerardo López.

Además de contar con la colaboración de **APAMEX**, se ha contado con el apoyo de profesionales de Cocemfe Badajoz en la toma de instantáneas. En relación a las pautas normativas, desde la **OTAEX** (Oficina Técnica de Accesibilidad de Extremadura) se ha facilitado un compendio legislativo con las condiciones que debe cumplir una plaza de aparcamiento reservada según la normativa en vigor para los espacios públicos urbanizados, ajustado a la Orden TMA/851/2021, y el Decreto 135/2018 (Reglamento de la ley de accesibilidad de Extremadura).

En el citado documento se abordan las diferentes situaciones que se pueden dar: plazas de aparcamiento reservadas dispuestas en perpendicular a la acera y con acceso compartido, con acceso desde paso de peatones, o con acceso compartido (urbanización consolidada); plaza en línea con acceso desde paso de peatones, o con acceso a nivel de acera. Además, la correcta señal vertical a ubicar junto a las plazas.

Destacar que el Ayuntamiento de Zafra permite el estacionamiento en la zona azul de forma gratuita a los titulares de tarjetas de estacionamiento.

APAMEX mantiene una reunión de trabajo con el consejero de Infraestructuras, Transporte y Vivienda de la Junta de Extremadura, Francisco José Ramírez González, para abordar el trabajo colaborativo en materia de accesibilidad universal en Extremadura

En la reunión también ha participado la Secretaría General de Vivienda, Arquitectura, Accesibilidad y Regeneración Urbana, Lidia López Paniagua; y por **APAMEX** su presidente Jesús Gumiel y los técnicos de **OTAEX**, Pedro Reig y Ana Navas, así como Asunción Muñoz, directora de la oficina



En la reunión se ha destacado que la **OTAEX** (Oficina Técnica de Accesibilidad de Extremadura) desde su creación y puesta en marcha ha tenido un crecimiento continuo y progresivo, con un claro posicionamiento tanto regional como nacional, especialmente impulsando el establecimiento de un nuevo marco legislativo autonómico y local acorde a la legislación estatal en materia de accesibilidad, pasando del concepto de eliminación de barreras arquitectónicas para las personas con discapacidad hasta la accesibilidad universal en los procesos, bienes y servicios a disposición del público para las personas con mayores necesidades de accesibilidad.

INCIDENCIA NORMATIVA

El ejemplo más contundente la redacción y asesoramiento técnico de la Ley 11/2014 de Accesibilidad Universal de Extremadura y en su Reglamento de desarrollo. En la misma línea se ha trabajado con los ayuntamientos de la región en la adaptación de sus ordenanzas, así como redactando y difundiendo el modelo de ordenanza para inva-

sión de suelo público con elementos de mejoras de la accesibilidad en la edificación o el modelo de ordenanza para la tramitación de la tarjeta de estacionamiento para personas con discapacidad, regulación de los perros de asistencia, manual de señalización turística, entre otras.

También, las aportaciones de accesibilidad a la nueva Ley de Patrimonio Cultural de Extremadura, aportaciones de accesibilidad al nuevo decreto de campamentos de turismo y áreas de auto caravanas, aportaciones para la elaboración de las bases de convocatorias de subvenciones en accesibilidad para la Dirección General de Accesibilidad, propuestas y asesoramiento al Ayuntamiento de Badajoz para la modificación del catálogo de edificios protegidos con objeto de instalar ascensores en el casco antiguo, propuesta y aportaciones para la inclusión del equipamiento de aseos para personas con ostomía en el código técnico de la edificación, entre otras

Además, los asesoramientos técnicos, y los estudios de accesibilidad, también se han impartido numerosas acciones formativas con más de 6,.500 asistentes formados entre técnicos, estudiantes, responsables políticos, administradores de fincas, colegios profesionales… con más del 75 % de la formación especializada para los técnicos de las diferentes administraciones públicas y en colaboración con los Colegios Oficiales (Arquitectos, Aparejadores, Ingenieros, …).

INFORMES DE IDONEIDAD POR DIEZ MILLONES DE EUROS

Especial interés los informes de idoneidad en las convocatorias de subvenciones de accesibilidad que la OTAEX viene elaborando, vinculadas a las líneas de ayudas de diferentes consejerías y direcciones generales de la Junta de Extremadura (Fomento, Sanidad y Servicios Sociales, Deporte, Empresas, entre otras), así como para las Diputaciones Provinciales.

Hasta la fecha, se han emitido informes para más de 1.000 proyectos de accesibilidad, contribuyendo a la concesión de subvenciones que superan los diez millones de euros en inversiones destinadas a mejorar la accesibilidad en Extremadura, como labor que consolida este servicio gratuito y de referencia nacional como una de las claves en la promoción de entornos, espacios e infraestructuras accesibles, y en la garantía de la calidad de las actuaciones financiadas con fondos públicos.

PREMIOS OTAEX Y RECONOCIMIENTOS

Además, se han abordado iniciativas singulares como la celebración de los Premios OTAEX a la Accesibilidad Universal, que en esta anualidad será la XV Edición, así como los reconocimientos logrados como: II premio de urbanismo y ordenación del territorio de la Junta de Extremadura; premio cermi.es, premios de la arquitectura técnica a la accesibilidad, premio de accesibilidad y vivienda, entre otros.

INTENSA ACTIVIDAD FOMENTANDO LA ACCESIBILIDAD UNIVERSAL

También, se ha repasado a modo de resumen la intensa actividad de los últimos dos años:

Para la Junta de Extremadura:

- La revisión de los 7 proyectos de Nuevos Centros de Convalecencia y Cuidados (Guareña, Herrera del Duque, Piornal, Jerez de los Caballeros, LLerena, Tejeda de Tiétar y Brozas);
- Revisión Proyecto de Centro ELA en la Residencia Cervantes de Cáceres;
- Revisión del Nuevo centro Cádex en Mérida;
- La Propuesta de Mejora de Accesibilidad en los accesos a urgencias del Hospital San Pedro de Alcántara de Cáceres.
- Proyecto de Mejora de los Accesos a los Servicios Fiscales en Badajoz,
- Estudio de accesibilidad de la Escuela de Seguridad Pública de Extremadura en Badajoz,
- Estudio del Teatro Romano de Medellín,
- Estudio de los accesos al CESSLA de Badajoz y accesos y salón de actos del CESSLA Cáceres,
- Estudio de la Biblioteca Pública del Estado Jesús Delgado Valhondo de Mérida,
- Revisión del proyecto vía ciclista urbana y senda peatonal en el camino de los carboneros-Universidad para conexión de Ronda Puente Vadillo con el campus universitario de Cáceres,
- Revisión de Proyecto de Construcción de Vía Ciclista interurbana (carril bici) y acerado peatonal entre Don Benito y Villanueva de la Serena;

- Asesoramiento de Accesibilidad del nuevo trazado de la Avenida Héroes de Bales de Cáceres;
- Propuestas de accesibilidad para la mejora del Museo Arqueológico Provincial de Badajoz;
- Asesoramiento para las obras de accesibilidad de las Estaciones de Autobuses de Extremadura
- Estudio de los Accesos Al hospital de Navalmoral de la Mata
- Estudio de Accesibilidad de la Sala Trajano de Mérida
- Asesoramiento a las obras de accesibilidad del Centro de Interpretación y Senderos del Par que natural de Cornalvo
- Informe parcial de Carencias de las Dependencias de la Escuela de Administración Pública
- Revisión del Proyecto de la Fase II del Hospital Universitario de Cáceres.

Otras administraciones públicas (ayuntamientos, diputaciones):

- Revisión de proyectos de calles en plataforma única de Navalmoral de Mata;
- Revisión de proyecto Básico y de ejecución de itinerarios peatonales y carril reservado para bicicletas en la calle Ayala de Don Benito;
- Revisión de Cumplimiento de accesibilidad proyecto *Intervención urbana plaza España* de Don Benito;
- Asesoramiento para la creación de una zona de baño accesible en el pantano de Brovales, para el ayuntamiento de Jerez de los Caballeros;
- Asesoramiento para el trazado de las calles en plataforma única y trazados de los carriles bicis en la ciudad de Badajoz;
- Asesoramiento para la obra de urbanización de la Avda. de San Blas de Cáceres;
- Estudio de accesibilidad para incorporación de aseos para personas con ostomía en el Hospital Centro Vivo de la Diputación de Badajoz
- Estudio de accesibilidad para incorporación de aseos para personas con ostomía en el IFEBA del Ayuntamiento de Badajoz
- Estudio de accesibilidad del Salón de Actos de la UEX
- Elaboración de plano con de Ruta Turística inclusiva para el Ayuntamiento de Trujillo

EMPRESAS

- Revisión del proyecto del Nuevo Hospital Quirón en la Avda. de Elvas en Badajoz, entre otros.
- Estudio de accesibilidad para incorporación de aseos para personas con ostomía en el Centro Comercial el Faro de Badajoz
- Estudio de Accesibilidad del edificio principal de Deutz Spain

PARTICIPACIÓN EN CONGRESOS AUTONÓMICOS CON BUENAS PRÁCTICAS

Igualmente se ha destacado la importancia de la participación en congresos autonómicos (Castilla la Mancha, Castilla y León, entre otros), lo que demuestra que la clave estratégica para conseguir avances radica en la forma de trabajar de la **OTAEX.**

En este sentido y como buenas prácticas de impacto singular la intensa actividad en el ámbito del patrimonio histórico monumental y los espacios naturales con numerosas actuaciones ejecutadas, la modificación del Plan general (ascensores en edificios protegidos), y ascensores exteriores con invasión de suelo público, la elaboración de los criterios técnicos para el diseño de escaleras de piscina de fácil acceso, la colaboración con los APIS (Agentes de la Propiedad Inmobiliaria) en relación a la ficha informativa de accesibilidad y la divulgación en la revista del sector así como el objetivo de que se convierta en documento obligatorio para la comercialización del inmueble, los aseos para personas con ostomías y su implantación en Extremadura así como las pautas de referencia en el ámbito nacional y su incorporación en el Código técnico de la edificación.

VIVIENDA Y CONVOCATORIAS DE SUBVENCIONES

Por último y centrado en el ámbito de la vivienda, se ha puesto en valor el asesoramiento con los estudios de accesibilidad a viviendas y edificios residencial vivienda realizados a particulares, comunidades de vecinos, o las consultas atendidas de tipo técnico, sobre subvenciones o tipo administrativas, a particulares, administradores de fincas, técnicos en el ejercicio libre de la profesión. Además, las jornadas informativas, ponencias y charlas divulgativas, etc...

La fotografía *Diálogos sin barreras*, tomada en el paraje natural de Los Barruecos, en Malpartida de Cáceres, por Luis Cid y Raúl Pastor de Cáceres, ha obtenido el primer premio del concurso Un Paraíso ilimitado, convocado por la **Diputación de Cáceres** y **APAMEX**, en su 3ª edición



La diputada de Políticas Sociales, Sheila Martín, y el presidente de **APAMEX**, Jesús Gumiel, han anunciado el fallo del jurado destacando el aumento de participación y la calidad de las 80 fotografías, imágenes reflejan los avances en accesibilidad en entornos naturales y en espacios arquitectónicos patrimoniales.









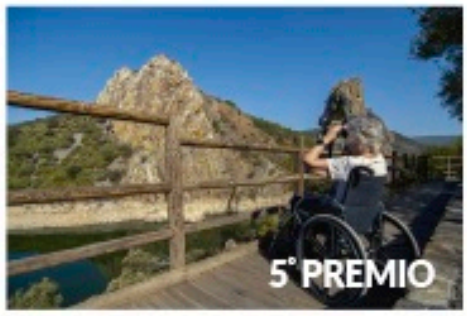

El **2º premio** ha sido para "Rosas Costa Brava", de la catalana Lidia Martín.
El **3ER premio** recayó en "Disfrutando del concierto", del emeritense Raúl Ordóñez.
El **4º premio** en "Amanecer en el mirador Puente de Alcántara", del emeritense Juan José Borrego.
El **5º premio**, en "La naturaleza al alcance", del segedano Daniel Gragera.

ACCESIBILIDAD Y EXPOSICIÓN ITINERANTE

Martín subrayó la importancia de la convocatoria para *«detenernos en grandes detalles en los que estamos trabajando y tenemos que seguir trabajando, para que la accesibilidad sea real»*.

En este sentido, recordó las intervenciones que se desarrollan en colaboración con APAMEX, que emite informes de asesoramiento según las demandas, necesidades e idoneidad.

COLABORACIÓN DE APAMEX

Entre las actuaciones citadas figura el Plan de Accesibilidad de la diputación, dotado con 500.000 euros, para incorporar desde informes de idoneidad de la OTAEX (Oficina técnica de Accesibilidad de Extremadura) casi medio millar de elementos como grúas hidráulicas, bancos accesibles, mesas de estancia, juegos infantiles adaptados, cabinas de aseo y otros recursos en zonas de baño. Además, la puesta en marcha de las subvenciones para eurotaxis, que a propuesta de APAMEX está ya permitiendo resoluciones para incorporar vehículos en el medio rural.

También se mencionaron intervenciones para lograr la accesibilidad total del Complejo Cultural San Francisco de Cáceres y el inicio de los trabajos de asesoramiento para el edificio que alberga la sede de la Diputación de Cáceres.

Los premios están dotados con 1.500 euros para el primero; 500 para el segundo, tercero y cuarto; y 480 para el quinto. Además, una selección de las fotografías formarán parte de una exposición itinerante que recorrerá distintos municipios de la provincia, con el objetivo de que la ciudadanía, los centros educativos y el público en general conozcan «que es posible garantizar derechos eliminando barreras», según indicó Gumiel.

BOSCH
Service

Bosch Car Service
Juan Diego Martín Gallardo
C/ del Sol, 37
06490 Puebla de la Calzada, Badajoz.
924 452 706

Taller con certificado de calidad con nivel de excelencia

el ángel
servicios asistenciales a domicilio

Acreditados por SEPAD para la LEY DE DEPENDENCIA en:
- fisioterapia y rehabilitación
- terapia ocupacional
- psicología
- ayuda a domicilio

Solicite nuestro catálogo de alquiler y venta de camas articuladas, sillas grúas, artículos de aseo y descanso, etc

cuidado de calidad

SERVICIO DE ORTOPEDIA
Toma de medidas para plantillas

MONTIJO
Avda. De Colón, 11A
924 453 681 - 637 859 515 (24 H.)
www.servasistelangel.es

Empresa certificada según ISO 9001 y UNE 158301 para la gestión del servicio de AYUDA A DOMICILIO

Fibra Calzada
FIBRA · MÓVIL · TV
Infórmate en el 622 74 52 64
Calle pintor Murillo 1 local · La Puebla de la Calzada · 06490 Badajoz

grivisa
NEW HOLLAND AGRICULTURE
40 años con la confianza del agricultor y ganadero extremeño
VILLANUEVA DE LA SERENA - MONTIJO - DON BENITO

Instalaciones Casado
Revestimientos de Interiores
Techos Continuos · Techos Registrables · Tabiques · Trasdosados
Estanterías · Insonorizaciones · Tarima Flotante · Techos Laminados
C/ Guadiana, 38 - 06490 Puebla de la Calzada
619 793 331
651 851 014
924 454 160
info@instalacionescasado.es

LIMPIEZAS EXTREMAS
HIGIENE SALUD PROTECCIÓN
DESATASCOS NAVADIJO
ATENCIÓN 24 HORAS 365 DÍAS
NAVADIJO
DESATASCOS PROFESIONALES
633 060 869
RÁPIDOS · EFICACES · DISCRETOS · GARANTIZADOS

Pinturas Campos
TODO EN PINTURA Y DECORACIÓN
TLF.: 600 561 273
MONTIJO (BADAJOZ)

SD DE TRANS
SOCIEDAD DE TRANSPORTISTAS DE PUEBLA, S.L.
AGENCIA DE TRANSPORTES
924 457 560
www.sodetrans.es
sodetrans@sodetrans.es
Calzada Romana, 29
PUEBLA DE LA CALZADA
06490 Badajoz

APAMEX participó en el Congreso de Accesibilidad Universal organizado por COCEMFE Castilla y León en Palencia

APAMEX (entidad miembro de COCEMFE BADAJOZ) participa en el congreso de accesibilidad universal organizado por COCEMFE Castilla y León celebrado en Palencia, con ponencias en el ámbito de los aseos para personas con ostomia y en materia de accesibilidad en patrimonio histórico, desde el trabajo desplegado por la OTAEX (oficina técnica de accesibilidad de Extremadura).



Tejiendo Relatos:

Programa de Empoderamiento de la Mujer Rural

Desde **SOPEMI** ponemos en marcha el proyecto *Tejiendo Relatos*, una iniciativa dirigida a promover la igualdad de oportunidades, el empoderamiento y la autonomía de las mujeres del ámbito rural, prestando especial atención a aquellas que se encuentran en situación de vulnerabilidad y a las mujeres con discapacidad.

A través de este proyecto desarrollaremos diferentes actuaciones de atención social, orientación, prevención y sensibilización, coeducación y cultura, acercando recursos y acompañamiento a las mujeres de nuestro entorno y favoreciendo la creación de redes de apoyo y participación.

Con *Tejiendo Relatos* queremos contribuir a construir entornos rurales más igualitarios, inclusivos y libres de violencia de género, donde todas las mujeres puedan desarrollar plenamente su autonomía y participar activamente en su comunidad.



PROYECTO DESARROLLADO POR SOPEMI

Financiado por la Diputación de Badajoz, en el marco de la convocatoria de subvenciones destinadas a proyectos con perspectiva de género para la promoción de la igualdad de oportunidades entre mujeres y hombres y/o la sensibilización, prevención y lucha contra la violencia de género hacia las mujeres y sus hijos e hijas, ejercicio 2026.



Beatriz de Silva presenta en COCEMFE Badajoz su ópera prima *Todos los Colores*, acompañada del secretario general de Cultura, el escritor José Luis Gil Soto, y el presidente de COCEMFE Badajoz, Jesús Gumiel

Con el aforo completo del salón de actos, la cineasta Extremeña ha cumplido su objetivo de utilizar el cine como Herramienta de cambio social, como le están reconociendo Todos los comentaristas de cine, y las personas con Discapacidad, familiares, y profesionales, que con sus Intervenciones en el acto agradecen su trabajo Cinematográfico.



Durante su intervención, el responsable de Cultura, José Luis Gil Soto, ha felicitado a la directora por su opera prima, al tiempo que ha reseñado la labor que lleva a cabo la Filmoteca de Extremadura o la *Film Commission*, y el trabajo que llevan a cabo por la difusión del cine extremeño, además de por facilitar el rodaje de obras cinematográficas en la región, plató al aire libre.

Gil Soto ha precisado que el Ejecutivo regional aumentará las ayudas al cine, tanto a largometrajes, cortometrajes o a la producción, así como el acercamiento del sector a plataformas como *Netflix* o *AtresMedia*, productora además de esta cinta que desde el pasado viernes puede verse en cines. Igualmente, el secretario general de Cultura ha mostrado su satisfacción por el papel que



llevan a cabo los profesionales extremeños, de los que ha destacado los reconocimientos obtenidos tanto desde la Academia del Cine a través de los Premios Goya como de la propia academia de cine norteamericana, que en su edición de 2023 preselección su corto *Tula* para la carrera hacia los Oscar.

Además, Gil Soto, ha mostrado el apoyo de la Junta de Extremadura al cine extremeño, tanto el que se realiza en la región como el que llevan a cabo los cineastas extremeños y ha anunciado que desde la Consejería de Cultura, Turismo y Deportes se duplicarán las ayudas al cine extremeño, tal y como ya está consignado en los nuevos presupuestos de la región para 2027.

Por su parte, Beatriz de Silva ha contado su experiencia en la realización de su primer largo y de cómo el argumento de la cinta ha influido en su forma diaria de ver las cosas. De Silva se ha mostrado muy agradecida por la ayuda recibida desde **COCEMFE Badajoz**, donde se documentó para iniciar el proceso de grabación. Ha añadido que *«hay vidas que merecen ser contadas. Y la de Belén es una de ellas. La adolescente de 17 años está a punto de cerrar una etapa para abrir una nueva en la universidad. Entre el amor, la amistad y los cambios, la película crece en peso social a medida que la joven experimenta la vida. Belén no pretende vencer a su cuerpo. Sí a la mirada incómoda que los demás depositan con insistencia en las ruedas de su silla. La gente que no tiene discapacidad los mira como ellos no se miran a sí mismos. ¿Por qué nadie está contando que existen otras realidades?»*.

Ha recordado que *«una de mis mejores amigas de la infancia iba en silla de ruedas. Para nuestro grupito no era relevante más que por temas logísticos: taxis adaptados, discotecas sin escalones, restaurantes con suficiente espacio, autobuses con rampa. Estábamos acostumbradas a incluir la adaptación en nuestra vida. Sin embargo, conforme fuimos creciendo nos dimos cuenta de que no todo el mundo lo tenía en cuenta. Hay muchos espacios inaccesibles, gente que mira con compasión, con extrañeza, y lo peor de todo, pocos referentes. En mi caso, que soy cineasta, me he fijado en que las personas con discapacidad no tienen apenas referencias de sí mismas en la gran pantalla. No me refiero a personajes bidimensionales para cubrir una tasa de inclusión, sino a personajes poliédricos e interesantes. Personajes protagonistas. Para este propósito, la mejor forma es el humor. La comedia permite expresar el dolor y la crítica de forma más amable. La discapacidad es una circunstancia, pero no define la personalidad. Y ese es el caso de la protagonista, Belén: una adolescente que tiene movilidad reducida del tronco inferior, aunque eso no le impide ser la más rebelde de su instituto y la líder de su grupo de amigas. En coherencia con su carácter original y sus personajes jóvenes, la música tendrá un papel vital. La idea es ofrecer una experiencia fresca a través de un formato más tradicional como el cine, consiguiendo un resultado intergeneracional al com-*

binarlos. Al público le gusta que le sorprendan. Por eso querrán ver Todos Los colores».

Además, ha insistido en la importancia de eliminar las barreras arquitectónicas que todavía existen en numerosos edificios y especialmente en los centros culturales, y en las salas de cine, que están impidiendo que muchas personas puedan acceder a la cultura en igualdad de condiciones.

Mientras, Jesús Gumiel ha puesto el acento en la necesidad del cine comprometido con las diferencias y en mostrar a la sociedad la importancia de caminar todos juntos. Ha destacado de la cineasta su habilidad para abordar en un largometraje cuatro enfoques claves que antes no se han visto en el cine. El primero de ellos el descartar presentar a las personas con discapacidad como héroes o victimas (la pena y el drama). En segundo tratar el tema de la sobreprotección de forma hábil e invitando a la reflexión. En tercer lugar, abordar la sexualidad en el ámbito de la discapacidad, que hoy por hoy sigue siendo un tema tabú. Y por último los valores que se alcanzan con el deporte. Además, ha indicado que tiene especial importancia llegar a los adolescentes con su propio lenguaje, como realmente se logra en la película. Por último, destacó la magnitud de lo que ha logrado Beatriz de Silva, al utilizar el cine como herramienta de cambio social, y el merito que tiene, ya que su primer largometraje lo ha centrado en un cine con mensajes que invitan a la reflexión, para cambiar estereotipos.

Todos Los colores narra la historia de Belén, una joven de 17 años que está terminando el bachillerato junto a su grupo de amigas inseparables. En ese momento en el que la vida se vive al máximo y todo empieza a cambiar, Belén se enfrenta a sus miedos. Mafalda Carbonell protagoniza este filme, acompañada en el reparto por Silvia Abril y la campeona paralímpica Eva Moral, junto con Claudia Mora, Amalia Martos, Carlota Jiménez, Iván Luengo, Israel Arpa, Javier Tolosa y Edu Rejón, entre otros. Ópera Prima de la directora y guionista Beatriz de Silva, la película es una comedia sobre la adolescencia, el deseo y la búsqueda de identidad a través de los ojos de Belén, de 17 años, que siempre va con su carácter arrollador y su silla de ruedas. Belén conoce a una deportista que le ayudará a encontrar su propio camino,

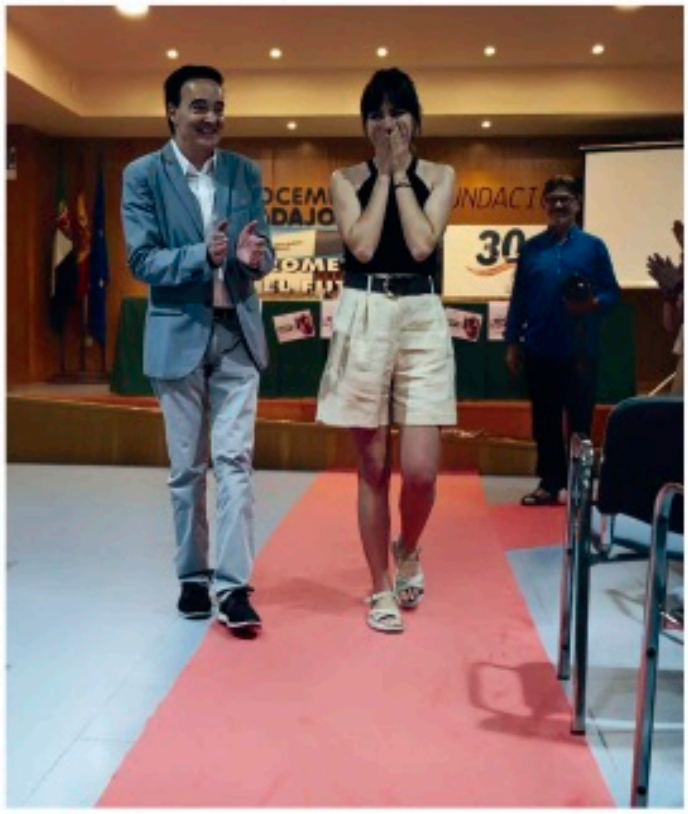

mientras lidia con una madre sobreprotectora, con un primer *crush* y con el miedo a perder a sus amigas de siempre. Ahí, Belén se sumerge en un momento vital de descubrimiento, de vínculos que se transforman, de deseos que despiertan y de emociones que se mezclan como si fuera una paleta con todos los colores a la vez.

Beatriz de Silva, licenciada en publicidad y relaciones públicas por la Universidad de Navarra y graduada en el Máster de Guion de Cine y TV por la universidad Carlos III de Madrid, es guionista y directora del cortometraje TULA (2022), candidato a los Goya y a los Oscar en 2023, con más de 80 selecciones y 30 premios en festivales. También, dramaturga y directora de obras de teatro, autora de libros de poesía y de la novela Otro Verano Sin Pueblo publicada por la editorial Planeta, el sello Temas de Hoy.

https://www.juntaex.es/w/el-secretario-general-de-cultura-anuncia-que-la-junta-duplicara-las-ayudas-al-cine-extremeno

E-COAMBIENTAL
SERVICIOS Y SOLUCIONES AMBIENTALES

Consultoría Medioambiental
Marta Villasán

+34 606 017 239
e-coambiental.com
marta@e-coambiental.com
Badajoz





GonzálezAsesores
asesoria fiscal - laboral - contable - juridico

Manuel González Vázquez
GESTIÓN Y ADMINISTRACIÓN DE EMPRESAS

Avda. del Alcornoque, 7 (Barriada de Llera)
Teléfono: 924 23 61 03 - Fax: 924 25 09 20
Móvil: 629 16 15 63
06011 BADAJOZ

C/ Santo Domingo, 10
Tel. / Fax: 924 66 35 38
Movil: 687 38 20 20
06200 ALMENDRALEJO (Badajoz)

E-mail: manuel@gonzalezasesores.info

SPZ IRON
[Training Club]
ESPECIALISTAS EN EJERCICIO FÍSICO
Estamos en el edificio Ibercaja
y en el edificio de Vitaly, en Badajoz
www.spz-iron.com 644 864 429 924 261 220



VERÓNICA GARCÍA FERNÁNDEZ
ABOGADOS Y ASESORES TRIBUTARIOS
C/ Zurbarán, 1, Planta 2 Puerta 5 - Tlf: 685809839 - Badajoz

Urbaniza
INMOBILIARIA
924 245 988
comercial@urbaniza2.es
www.urbaniza2.es
Avenida María Auxiliadora, 15
06010 Badajoz

APAMEX entrega trece informes para la adaptación de puestos de trabajo para personas con discapacidad a tres empresas extremeñas



APAMEX entrega trece informes para la adaptación de puestos de trabajo para personas con discapacidad de tres empresas extremeñas, elaborados por el departamento para la promoción y el fomento de la adaptación de puestos de trabajo para personas con discapacidad en Extremadura, que es posible por el apoyo de la Dirección General de Trabajo de la Junta de Extremadura.

La empresa RECIPAL de Villafranca de los Barros ha recibido cinco informes; YESCAVA de ACEUCHAL, cuatro informes, y Multiservicios Lavanderia Zafra S.L. cuatro informes.

En la foto el gerente de la empresa RECIPAL de Villafranca de los Barros, Patricio Manuel Guillen, recibiendo los informes por responsables de APAMEX.

Éstos se han centrado en el perfil profesional de peón de reciclaje, con recomendaciones ergonómicas posturales con la finalidad de minimizar los riesgos en el desarrollo de sus tareas, mantener la salud y prevenir posibles dolencias.

En la foto la responsable de la empresa Yescava de Aceuchal, Miriam Baquero González, recibiendo cuatro informes por responsables de APAMEX.

Los documentos abordan varios perfiles profesionales: peón conductor, operario de almacén y auxiliar administrativo, con recomendaciones ergonómicas posturales con la finalidad de minimizar los riesgos en el desarrollo de sus tareas, mantener la salud y prevenir posibles dolencias.

En la foto la técnico de la empresa Multiservicios Lavanderia Zafra S,L. María José Barquero Vera, recibiendo los informes por responsables de APAMEX.

Los informes se han centrado en el perfil profesional de limpiador y operario de servicios, con recomendaciones ergonómicas posturales con la



finalidad de minimizar los riesgos en el desarrollo de sus tareas, mantener la salud y prevenir posibles dolencias.

Los informes de adaptación de puestos de trabajo han sido elaborados por el Departamento Extremeño para Promover y Fomentar la Adaptación de Puestos de Trabajo para Personas con Discapacidad, que está promovido por la Dirección General de Trabajo de la Consejería de Economía, Empleo y Transformación Digital de la Junta de Extremadura y en colaboración con la entidad **APAMEX**, enmarcado en el actual Plan de prevención de Riesgos Laborales, donde se contemplan diversas medidas a implementar orientadas a corregir los desajustes habituales entre las demandas de los puestos y las capacidades de los trabajadores.

Asimismo, se le asesora sobre herramientas que pueden ajustarse a sus necesidades y, por último, se hace mención a la labor de continuar con la orientación y acompañamiento individualizado en el puesto de trabajo para posibilitar así una completa integración laboral y desarrollo personal. Todo ello, constituye una medida clave enmarcada en acciones de autentica responsabilidad social empresarial, con la importancia que ello supone en el ámbito de la discapacidad y su vinculación directa en materia de inclusión social.



GRUPO VETTONIA SEGURIDAD

GRUPO VETTONIA

VIGILANTES DE SEGURIDAD
INSTALACIÓN Y MANTENIMIENTO DE ALARMAS

R.S.S.P Nº 3472

924 23 09 16

AVDA. RICARDO CARPETO ZAMBRANO, 50
06008 BADAJOZ
info@vettoniaseguridad.com

www.vettoniaseguridad.com

HIERROS DÍAZ
BADAJOZ / PLASENCIA / CÁCERES / SALAMANCA
ALMACÉN DE HIERROS RECUPERACIÓN DE CHATARRA Y METALES

Carretera Nacional V. Km. 397,970 Badajoz
924 24 80 02
badajoz@hierrosdiaz.com

www.hierrosdiaz.com

HOGAREX
AGENCIA INMOBILIARIA

623 484 946
Calle Luis y Carlos Pla, 6
06007. Badajoz
Hogarexbadajoz
Inmobiliariahogarex@gmail.com

KOBRA
IMAGEN Y SONIDO PROFESIONAL

Polígono Industrial El Nevero
Avenida Miguel de Fabra, 1,
06006 Badajoz
sonidokobra@sonidokobra.com
924 27 31 07

www.sonidokobra.com

MANTENIMIENTO
FRENOS
TRANSMISIÓN
SUSPENSIÓN
FRENOS
TRANSMISIÓN
RUEDAS
SUSPENSIÓN
REVISIÓN GENERAL

TU BICI EN LAS MEJORES MANOS

OVERCRANKS
BIKE SERVICE

PASIÓN POR LAS 2 RUEDAS

TU TALLER DE CONFIANZA

TLF. 658 613 344
C/ EL NARDO 35
TU TALLER EN TU BARRIO

TRATO PERSONALIZADO
RÁPIDO Y EFICIENTE
GARANTÍA EN TODOS NUESTROS SERVICIOS

MOMENTUM
FISIOTERAPIA & OSTEOPATÍA

C/ GASPAR MÉNDEZ, 5
BADAJOZ
630 38 34 43

PAJUELO
Abogados

Sede Principal:
Calle Hermanos Segura Covarsí, 3
bajo local
06011 Badajoz

Sede Mérida:
C/ Juan Pablo Forner, nº 1
Ofic. 13B
06800 Mérida

Teléf. 924 24 28 14
Fax 924 25 40 04 / Whatsapp 657 845 178
Mail: info@pajueloabogados.com
www.pajueloabogados.com

Nos encontramos en:

Papu park espacio de ocio

Local para celebraciones privadas

c/ Pedro de Alvarado, 39

615 821 144
www.papupark.com

AIMCOZ sigue apostando por la inclusión la formación y la sensibilización



Durante el año 2026 **AIMCOZ** (Asociación para la Integración de Personas con Discapacidad de la Comarca de Zafra) está desarrollando distintas actividades y talleres destinados a la normalización, sensibilización e inserción socio-laboral de las personas con discapacidad.

Los diferentes proyectos que se están llevando a cabo desde **AIMCOZ**, son: desde Fundación Once "AIMCOZ INTEGRA V", dentro de la Vicepresidencia y Consejería de Desregulación, Servicios Sociales y Familia de la Junta de Extremadura, trabajamos Voluntariado "ME AYUDAS TE AYUDO IV", Normalización: Proyecto Social "AVANZANDO POR LA INTEGRACIÓN VII" y Proyecto Laboral "AIMCOZ ORIENTA E INTEGRA VII", Proyecto de Acción Social de Diputación de Badajoz "BUSCA TU EMPLEO VIII" , el Excmo. Ayuntamiento de Zafra "JÓVENES POR LA INTEGRACIÓN VI", el Excmo. Ayuntamiento de Fuente del Maestre "FUENTE DEL MAESTRE POR LA INTEGRACIÓN I" y La Caixa "OCIO PARA LA INTEGRACIÓN SOCIAL III".

Además, actividades y cursos formativos que se desarrollan dentro de los proyectos anteriormente mencionados, conducidos por profesionales que han formado a nuestros/as usuarios/as con el objetivo de alcanzar la plena integración social y laboral a través de acciones proactivas, preventivas, terapéuticas, de orientación y acompañamiento:

- **Curso de informática básica aplicada para el empleo:** en el que participaron personas con diferentes discapacidades, y recibieron una formación en relación a distintas técnicas de búsqueda de empleo, participando de una forma muy dinámica y con resultados muy satisfactorios.

- **Curso de habilidades sociales:** una formación que incluyó una parte teórica y otra práctica para aplicar dichas habilidades, tanto en su día a día como en una búsqueda activa de empelo, y donde la participación de cada persona, supuso un nuevo aprendizaje colectivo tras la exposición de manera individual de sus propias experiencias y resolución de situaciones problemáticas y/o conflictivas.

- **Taller de manualidades y reciclaje con bolsas de tela:** donde nuestros/as jóvenes con dis-









capacidad, realizaron actividades de reciclaje, juegos y dinámicas que les permitieron desarrollar sus habilidades psicomotrices e imaginación. Con estos talleres se pretende además, promover el respeto al medio ambiente, la reutilización de materiales, etc...

- **Charlas de sensibilización y normalización en colegios, institutos y ESCALAS, anteriormente conocidas como escuelas profesionales duales para el empleo:** en las que por medio de la interactuación de los/as alumnos/as y los/as técnicos/as, logramos que se pongan en el lugar de las personas con algún tipo de discapacidad en situaciones de su vida cotidiana, con las dificultades que se encuentran en su día a día y como logran solucionarlas.

- **Inserción Socio-laboral:** hasta el momento, hemos insertado laboralmente a 22 personas en diferentes empresas de nuestro entorno, no solo en CEE, con los que tenemos una estrecha colaboración, sino también en empresas privadas de nuestra mancomunidad.

Este año estamos realizando sesiones de orientación para la integración Sociolaboral cada 15 días en Fuente del Maestre, gracias al convenio que estipulamos en su día con el Excmo. Ayto. de dicha localidad.

También, reunión con la Asociación de Empresarios y Autónomos de la localidad de Fuente del Maestre para darles la información relacionada con las bonificaciones y los beneficios que tendrían con la contratación de alguna persona con discapacidad. En la misma línea, hemos tenido un encuentro en la Diter Zafra y empresarios de la zona.

- **Actividades Lúdicas y de Ocio:** viaje a la playa de agua dulce de Alange y una convivencia en la piscina municipal de Zafra. También llevamos a cabo una salida cultural en un entorno natural como ha sido la visita al Parque-Reserva Natural Las Quinientas de Berlanga. Con estas actividades lúdicas no solo buscamos que nuestros/as jóvenes pasen un rato divertido, sino que además, trabajamos la parte de la sociabilización, las actitudes y aptitudes, el compañerismo, la psicomotricidad a través de dinámicas y juegos, contando con la participación de nuestros voluntarios, todo ello para lograr la plena normalización de éste colectivo.

- **Taller de formación al voluntariado:** Contar con un grupo de voluntario es imprescindible





para llevar a cabo múltiples actividades que realizamos desde **AIMCOZ**, por este motivo la formación de las personas voluntarias, es crucial para el buen desarrollo de las mismas, ya que deben de tener la destreza de llevarlas a cabo, desde un acompañamiento, hasta tener un conocimiento de las diferentes discapacidades, de las diferentes características, limitaciones y habilidades de cada persona, para proceder a actuar de manera correcta.

- **Taller de Equinoterapia y Tiro con Arco:** Con estos dos talleres innovadores que se vienen desarrollando a lo largo de varios años, se pretende no solo la plena integración social, sino que es un tipo de tratamiento que se utiliza como soporte terapéutico en enfermedades físicas y psíquicas. Su finalidad consiste en mejorar la calidad de vida de aquellas personas que padecen una discapacidad, favoreciendo una mayor autonomía y motivación e integración en actividades lúdicas.

fundación

BENÍTEZ E HIJOS

CERÁMICA • BAÑOS • MATERIALES DE CONSTRUCCIÓN

EXPOSICIÓN Y ALMACÉN

Ctra. de la Lapa, s/n. Apdo. 292 - 06300 Zafra(Badajoz)

info@benitezehijos.com - Facebok benitezehijos - www.benitzehijos.com

GAMMA

Teléfonos 924 55 08 56
Whatsaap 696 922 148

BOINSMA

BODIÓN INSTALACIONES Y MANTENIMIENTO S.L.L.

POLÍGONO INDUSTRIAL LOS CAÑOS

C/ Ardilla, 16 - 06300 Zafra

924 935 433 • 652 866 371 • 674 366 569
674 366 568 • 674 373 832

www.boinsma.es

AVERÍAS 24 HORAS

RODAL MECANIZADOS

Polig. Ind. «Los Caños», 63
Apdo. de Correos, 279
06300 ZAFRA (Badajoz)

Teléfono y Fax:
924 55 31 62

rodalmecanizados@hotmail.com



GÓMEZ BAR, S. L.

Polígono industrial Los Caños

C/ Bodión, 10 d - 06300 ZAFRA (Badajoz)

924 550 352 FAX

zafra@tosfrit.es

Talleres GORAUTO

MECÁNICA Y ELECTRICIDAD

Turismos • Comerciales
Todoterreno • Agrícolas
Industriales • Obras

924 479 514 • 608 701 466

Polígono Industrial Los Caños

C/ Bodion nº 20 · 06300 Zafra - Badajoz

TODO COCHES ZAFRA

Automóviles de ocasión

TODO COCHES ZAFRA

Carretera Badajoz- Granada km 75 - 06300 Zafra (Badajoz)

Telf.: 676 024 018 • 676 024 018 • *info@todococheszafra.com*

www.todococheszafra.com

ARQUITECTO TÉCNICO

Miguel Angel Domínguez Campos

GESTIÓN Y ASESORAMIENTO PARA OBRAS DE REFORMAS, MEDICIONES, VALORACIONES Y PRESUPUESTOS, LICENCIAS DE APERTURA, CERTIFICADOS ENERGETICOS, DIRECCIONES DE OBRAS, SEGURIDAD Y SALUD, CEDULAS DE HABITABILIDAD, PLANOS, CATASTRO, GESTIÓN Y ASESORAMIENTO DE PROYECTOS, ASESORAMIENTO A CONSTRUCTORAS, ASESORAMIENTO A COMUNIDADES, INFORMES PERICIALES, CONSULTAS TÉCNICAS, CERTIFICADOS DE ANTIGÜEDAD

ACCESIBILIDAD

C/ Cabezo Bajo, 15 06300 - Zafra (Badajoz)

cabezobajo15@telefonica.net - 615359220 - 924552540

utopía.es

KIT DIGITAL

No esperes más para tener tu propia página web

Rediseña o crea tu nueva web sin costes 100% subvencionada por el Kit Digital

924 553 507 • 678 508 082

Santa Clara, 1B. 06300 Zafra (BA) / info@utopia.es / www.utopia.es

ADMO impulsa una atención más justa e innovadora para los pacientes oncohematológicos a nivel nacional como miembro de GRUPO CERO

La Comisión de Sanidad del Congreso de los Diputados respalda por unanimidad una declaración institucional que reclama más investigación y un acceso equitativo a los tratamientos innovadores. ADMO, como entidad extremeña vinculada a esta labor a través de GRUPO 0, contribuye a trasladar las necesidades de los pacientes y sus familias al ámbito institucional



La mejora de la atención a las personas con leucemia, linfoma, mieloma múltiple y otras enfermedades de la sangre ha dado un paso importante en el ámbito político nacional.

El pasado 15 de septiembre, la Comisión de Sanidad del Congreso de los Diputados respaldó por unanimidad una declaración institucional impulsada por GRUPO CERO, anteriormente AELCLÉS, que reclama seguir avanzando en investigación biomédica, innovación terapéutica y acceso equitativo a los tratamientos.

Este respaldo supone un reconocimiento a las necesidades de miles de pacientes y familias que conviven con enfermedades complejas y que precisan diagnósticos tempranos, continuidad asistencial y tratamientos adecuados en el momento oportuno. Según los datos recogidos en la declaración, en España se prevén cerca de 28.000 nuevos casos de cánceres de la sangre en 2026, alrededor del 10 % de todos los diagnósticos oncológicos.

La iniciativa pone el foco en un reto fundamental: que los avances científicos se traduzcan en

mejoras reales para las personas afectadas, con independencia de su lugar de residencia. La declaración destaca la importancia de impulsar la investigación y facilitar el acceso a las terapias más innovadoras cuando puedan aportar beneficios significativos para la salud y la calidad de vida.

En este objetivo trabaja también la Asociación para la Donación de Médula Ósea de Extremadura (ADMO), como entidad integrante de GRUPO CERO. Desde Extremadura, la asociación contribuye a visibilizar las necesidades de los pacientes y sus familias, defendiendo una atención sanitaria más humana, coordinada y equitativa.

En los últimos meses, el trabajo institucional de la agrupación ha incluido 19 reuniones con representantes políticos de distintos ámbitos, además de la presentación del Decálogo de peticiones y propuestas desde la voz del paciente oncohematológico.

Este documento recoge tres prioridades: garantizar un acceso rápido y equitativo a la innovación terapéutica; ofrecer una atención integral que contemple las dimensiones sanitaria, social y laboral de la enfermedad; y reforzar la investigación, incorporando la participación activa de los pacientes.

La dimensión social resulta especialmente relevante para las personas que, además de afrontar un diagnóstico y sus tratamientos, deben hacer frente a dificultades laborales, familiares o de acceso a recursos. Por ello, la coordinación entre los servicios sanitarios y sociales, las administraciones públicas, los profesionales, la comunidad científica y las entidades de pacientes es imprescindible para dar respuestas adaptadas a cada realidad.

La presencia extremeña en este trabajo se refuerza con la participación de María Virtudes Carrasco Fuentes, presidenta de honor de ADMO y vicepresidenta de Grupo 0. Su labor representa el compromiso de las entidades sociales con la defensa de los derechos de quienes conviven con una enfermedad oncohematológica.

El respaldo unánime del Congreso constituye un avance, pero también un compromiso para seguir trabajando. ADMO continuará contribuyendo, desde Extremadura, a que la voz de los pacientes sea escuchada y a que la investigación, la innovación y una atención integral se conviertan en oportunidades reales para mejorar su calidad de vida, sin que el lugar de residencia determine sus posibilidades de acceso a los mejores cuidados.



AC
ARQUITECTURA

622 590 109

acvaraderey@gmail.com

www.antoniocamachoarquitecto.com



me

CLÍNICA ME

PSICOLOGIA Y NEUROPSICOLOGIA

Avd. Miguel Celdran Matute 3, Enteplanta A1 (Badajoz)

924 634 228 • 669 045 484

www.meclinica.com

C.L.M

Puertas y Automatismos

647849944

CJ CONTE JAVI

CONTENEDORES · TRANSPORTES · ÁRIDOS · SACAS

www.contenedoresbadajoz.es

637 70 94 93 Badajoz

contenedoresjavi@gmail.com



669 998 413

www.sambigex.com

TERMITAS
Llámenos

Sambigex

control de plagas

Prevención *Legionella*



Atenea
compartiendo conocimiento y bienestar

- Astrología
- Reiki
- Yoga
- Masajes
- Flores de Bach
- Cosmética Natural personalizada
- Talleres
- Retiros

C/ El Sauce, 25
Puebla de la Calzada (Ba).
676 71 95 35

CONSTRUVER
PROYECTOS S.L.
Calle Los Millares, 37 - 06186 Guadiana (Badajoz)
construver.proyectos@gmail.com
+34 600 502 691

Extremadura used cars
Avenida de Colón, 27, bajo - Montijo
680 28 70 10
extremadurausedcars@gmail.com

★ ★ ★ HOTEL
DON PEPO
RESTAURANTE
Avd. Adolfo Suárez, 35 • Lobón (Badajoz)
924 10 31 05
recepcion@hoteldonpepo.com

COMERCIAL AGRÍCOLA
RODRIGUEZ RODAS, S.L.U.
PIENSOS Y ABONOS
COMPRA - VENTA
ALFALFA Y HENO
COMPRA DE ACEITUNAS
Y VENTA DE ACEITE
Ctra. de la Nava, Km. 18.800 (a 800 m.de Montijo)
06480 Montijo - Badajoz - 607 607 017

CONSTRUCCIONES
J. PEREZ ARROYO
www.cjpa.es
924 45 73 89
info@cjpa.es
C/ La Venga, 24, Puebla de la Calzada (Badajoz)

CABREIROA
Estrella Galicia
Achimont
Comercial de Bebidas, S.L
DISTRIBUIDOR DE ESTRELLA GALICIA
Crta. de la Estación, s/n
06480 Montijo – Badajoz
655042699/655148139
administracion@achimont.es – comercial@achimont.es

ALQUIMAEX
Antonio García
691 699 025
Candi Pajuelo
678 680 714
ALQUILER Y MAQUINARIA
EXTREMADURA
C/ Cervantes, 13. PUEBLA DE LA CALZADA
reparaciones@alquimaex.com
Colaborador Oficial AUSA
reparación * alquiler * mantenimiento * venta

AOEX informa

AOEX continúa impulsando estos talleres un año más gracias a la labor de los voluntarios

La Asociación Oncológica Extremeña (AOEX) desarrolla una amplia programación de talleres dirigidos a pacientes con cáncer y a sus familias, con el objetivo de mejorar su bienestar físico, emocional y social durante el proceso de la enfermedad.

Estos talleres, junto con otras actividades, se desarrollan también en las distintas delegaciones de AOEX en Extremadura, acercando así una amplia variedad de propuestas de bienestar y acompañamiento a pacientes con cáncer y a sus familiares en toda la región.





Las actividades son impartidas por monitores voluntarios, profesionales especializados en cada materia, que aportan su experiencia, formación y compromiso de manera altruista. Su colaboración desinteresada, basada en la entrega de su tiempo y conocimientos, es fundamental para que estos talleres puedan llevarse a cabo y llegar a quienes más lo necesitan. La importancia de este voluntariado radica en que no solo hace posible una oferta amplia y variada de actividades, sino que también refuerza el acompañamiento humano, la empatía y la solidaridad hacia las personas afectadas por la enfermedad. Gracias a este apoyo, AOEX puede ofrecer espacios de cuidado y bienestar que contribuyen de forma directa a mejorar la calidad de vida de los pacientes y sus familias. Entre los talleres que se desarrollan se encuentran yoga, pilates y gimnasia suave, reiki, pincelada de calma, chi kung, baile y meditación. Todas estas propuestas favorecen la relajación, la desconexión emocional, el fortalecimiento del cuerpo y la creación de un entorno de apoyo compartido.

Desde AOEX se destaca que este tipo de voluntariado es esencial, ya que permite transformar el compromiso social en ayuda real y en acompañamiento cercano para quienes atraviesan un momento especialmente delicado de sus vidas.

AOEX continúa la sensibilización sobre el cáncer de mama con las charlas-taller *Tócate antes de que te toque*

La iniciativa aborda la incidencia de la enfermedad, el programa de cribado y la iniciación a la autoexploración mamaria para promover el conocimiento del propio cuerpo y la consulta ante posibles cambios.

La Asociación Oncológica Extremeña (AOEX) continúa su labor de información y sensibilización sobre el cáncer de mama mediante las charlas-taller *Tócate antes de que te toque*.

Estos encuentros acercan a la población información comprensible sobre la enfermedad y ofrecen un espacio de aprendizaje y resolución de dudas. Algunas localidades donde se ha llevado a cabo han sido Badajoz, Valdebótoa, Puebla de Alcocer,

Garbayuela, Esparragosa de Lares, Villafranco del Guadiana y Vegas Altas.

Durante las sesiones se aborda la incidencia del cáncer de mama, el tumor más frecuente entre las mujeres, y su impacto personal, familiar y social. A través de esta información, se busca favorecer una mayor conciencia sobre la importancia de la detección precoz y la atención a la salud mamaria.

Uno de los contenidos centrales es el programa de cribado de cáncer de mama, explicando su finalidad, la población a la que se dirige y la importancia de acudir a las citaciones. Las participantes pueden conocer el papel de la mamografía como herramienta para detectar la enfermedad antes de que aparezcan síntomas y aclarar dudas sobre estas revisiones. La parte práctica incluye una introducción a la autoexploración mamaria, orientada a familiarizarse con el aspecto y las características habituales de las mamas. Se abordan la observación y la palpación, así como los cambios que conviene consultar con profesionales sanitarios, entre ellos la aparición de un bulto, alteraciones en la piel o cambios en el pezón.

En estas sesiones se recuerda que la autoexploración no sustituye a las mamografías, al programa de cribado ni a la valoración sanitaria. Conocer el propio cuerpo puede ayudar a advertir cambios, pero no permite descartar por sí solo la enfermedad. Con *Tócate antes de que te toque,* AOEX mantiene su compromiso con la educación para la salud y el acompañamiento a las personas afectadas por cáncer y sus familias. Una iniciativa que invita a informarse, participar en el cribado y consultar las dudas, desde la cercanía y sin alarmismo.





AOEX impulsa en Extremadura el *Proyecto Zoe*, un recurso pionero para niños, niñas y adolescentes con cáncer

La Asociación Oncológica Extremeña (AOEX), única entidad de Extremadura integrada en la Federación Española de Familias de Cáncer Infantil (FEFCI), impulsa en la región el Proyecto Zoe, un recurso pionero en España que ya está en marcha y que permite que niños, niñas y adolescentes con cáncer que no pueden asistir temporalmente al colegio sigan conectados con su aula, participen en clase y mantengan el vínculo social con sus compañeros y compañeras.



Durante el último año, AOEX ha trabajado en coordinación con FEFCI para impulsar en Extremadura la implantación del programa de robots de telepresencia AV1, una herramienta innova-

dora destinada a garantizar la continuidad educativa y favorecer la inclusión social de los menores que, debido a su enfermedad o tratamiento, no pueden acudir de forma presencial a su centro educativo. Este proyecto cuenta además con el apoyo de la Consejería de Educación, Ciencia y Formación Profesional de la Junta de Extremadura, cuyo respaldo está siendo fundamental para su desarrollo en nuestra comunidad.

Actualmente, una familia de la Planta de Onco-Hematología del Hospital Materno Infantil de Badajoz ya se beneficia de esta iniciativa, y el próximo 4 de noviembre se incorporará otra familia, ampliando así el alcance de un recurso que supone un importante apoyo educativo, emocional y social para los menores y sus familias. El Proyecto Zoe representa un paso adelante en la atención integral a la infancia y la adolescencia con cáncer, al ofrecer una respuesta que combina tecnología, inclusión y acompañamiento en un momento especialmente delicado de sus vidas.

La AOEX impulsa actividades de sensibilización, prevención y acompañamiento en decenas de localidades de la región, además de sus *Marchas Rosas*





Con motivo del Día Mundial contra el Cáncer de Mama, que se conmemora el 19 de octubre, Extremadura se tiñe de rosa gracias a las numerosas Marchas Rosas y actividades solidarias organizadas por la Asociación Oncológica Extremeña (AOEX).

Decenas de localidades extremeñas se suman a esta iniciativa, entre ellas Monesterio, Trasierra, Calera de León, Guadiana, Fuente del Arco, Llerena, Alburquerque, San Vicente de Alcántara, Mérida, Benquerencia de la Serena, Talarrubias, Malpartida de la Serena, Puebla de Sancho Pérez, Calamonte, Capilla, Navalvillar de Pela, Puebla de Alcocer, Herrera del Duque, Vegas Altas, Plasencia, Piornal, Montehermoso, Serradilla, Olivenza, La Zarza, Zalamea, Zurbarán, Obando, Guareña, Santibáñez el Bajo, Cabezabellosa, Pozuelo de Zarzón, Villa del Campo, Pasarón de la Vera, Tornavacas, Valdastillas, Belvís de Monroy, Jarandilla, Villanueva de la Vera, Losar de la Vera, Peraleda de la Mata, Azabal, Mohedas de Granadilla, Cabrero y Garganta, entre otras.

Además de las marchas, AOEX desarrolla mesas informativas, talleres de autoexploración mamaria, charlas divulgativas y actividades de promoción de hábitos saludables, recordando la importancia de la prevención y la detección precoz. Desde AOEX queremos agradecer la implicación de ayuntamientos, entidades colaboradoras, voluntarios y de todas las personas que hacen posible estas iniciativas, mostrando que la solidaridad y el compromiso con las personas afectadas por el cáncer de mama llegan a todos los rincones de Extremadura. Porque detrás de cada lazo rosa hay una historia y una persona que merece sentirse acompañada.

Clínica AranSalud

¿QUIERES SOLUCIONAR TUS JUANETES SIN DOLOR?

Juanetes • Dedos en martillos
Uñas clavadas • Espolones • Fascitis...



En clínica Aransalud somos especialistas en cirugía de mínima invasión.

Calle Pío Baroja, 14, (Local) - Mérida
924 57 72 12 - 656 814 983
clinicaaransalud@gmail.com
www.clinicaaransalud.com

Fruteria Fernando



Frutas frescas a diario
Calidad, servicio y simpatía

C/ Cornalvo, 4. Polígono Nueva Ciudad – Mérida

Telf.: 924 371 306 – 637 05 67 95

INSTALACIONES MSK
MANTENIMIENTO Y SERVICIOS KANALES

Instalaciones de electricidad • Cargadores vehículos eléctricos
Fontanería y calefacción • Placas solares • Aerotermia
Reformas de baños • Mantenimimento y limpieza de comunidades

615 909 915

www.mantenimientosyservicioskanales.com



NUESTRA COCINA

CALLE SAN JUAN DE DIOS 11, MÉRIDA, 06800

606 32 96 10



OFICINAS Y PLANTA:
Polígono Industrial "El Prado". C/ Granada, 16
06800 Mérida. Badajoz
924 38 92 44 · 636 47 93 00
info@rogroso.net www.rograsa.net

ISCC
ROGRASA

RSa
ABOGADOS
IRENE RUIZ SÁNCHEZ
ABOGADA CIVILISTA Y PENALISTA
Especialista en Derecho de Familia, Cláusulas Suelo, Seguros y Accidentes de Tráfico
650 368 694 · 644 758 300
info@rsa-abogados.com · www.rsa-abogados.com

STRENIA
¡HAZ QUE TU EQUIPO DESTAQUE!



01 DISEÑAMOS TU ESTILO, IMPULSAMOS TU JUEGO

01 PERSONALIZA TU EQUIPACIÓN CON STRENIA SPORT

WORKOUT HEALTHY STRONG

WWW.STRENIASPORT.COM
C/ COMARCA DE LAS HURDES, 1 - LOCAL 2 - TELF.: 924 30 96 75 - 654 60 85 74
email: info@streniasport.com - 06800 MÉRIDA (BADAJOZ)

Libertrucks
VEHÍCULOS INDUSTRIALES



www.libertrucks.es

Reparación de Vehículos Industriales y Comerciales
Mantenimiento al Mejor Precio
Equipo Profesional altamente cualificado
Recambios Originales y Alternativos

924 66 54 14 - 608 69 75 15

Área de Servicio Sierra Carija
A5 salida 341. Naves junto al lavadero
MÉRIDA (Badajoz)

ARQUITECTURA
INGENIERÍA
CONSTRUCCIÓN
TOPOGRAFÍA
URBANISMO

eficiencia y servicio
Arquitop

C/ San José nº 43 Local
06200 - Almendralejo
info@arquitop.net



www.arquitop.net
924 106 165

B4M
Ingeniería y Montaje Industrial

INGENIERÍA Y
MONTAJE
INDUSTRIAL



+34 824 903 770
www.b4mingenieria.com

Nuestros servicios
Calderería | Estructuras
Metálicas | Servicios técnicos

URBAN GYM
ALMENDRALEJO

628 505 174
C/ Luis Montero Bejar, 47
info@urbangymalmendralejo.es

FITNESS URBAN GYM

Puertas y
Automatismos
OMAT

Tlf. 686 270 963
juanca_bda@hotmail.es
C/ Italia, 14 - 06200 Almendralejo

HALTER CROSS

C/ José Barrio Bardón, s/n • 06200 Almendralejo • Badajoz
@haltercross2015 Halter-Cross 654 659 311

SCL minusbarros
Centro Especial de Empleo

¡No hay imposibles, solo caminos distintos!



El verdadero talento no entiende de barreras, solo de oportunidades

611 35 70 46

LAVADO
ASESORÍA LAVADO

LABORAL - FISCAL - CONTABLE

Tls. - 924 677 310 | Móvil 602 254 478
Web: www.asesorialavado.com
Correo: francisco@asesorialavado.com
C/ José Luis Mesías Iglesias, 28 A - 06200 Almendralejo



SOLIMET

Especialistas en la ejecución de obras relacionadas con la estructura metálica y la calderería pesada, destacando en la construcción de grandes tanques

C. Alfonso Iglesias Infante, 6 - 06200, Almendralejo (Badajoz)
611 070 235 www.solimetalmendralejo.com

ADISER Horizontes recibe de diputación de Badajoz un vehículo adaptado



¡Seguimos avanzando para mejorar la calidad de vida de las personas con discapacidad!

En **ADISER Horizontes**, gracias a la subvención concedida por la Diputación de Badajoz, contamos con un nuevo vehículo adaptado que reforzará el servicio de transporte diario que prestamos a las personas con discapacidad de nuestra comarca.

Esta adquisición supone un paso muy importante para continuar garantizando un servicio seguro, accesible y de calidad. Nuestros vehículos realizaban ya un intenso trabajo diario y acumulaban muchos años de uso, por lo que esta renovación era una necesidad para seguir ofreciendo una atención integral a las personas usuarias. Cada día desarrollamos dos rutas de transporte que conectan distintos municipios de La Serena con nuestras instalaciones, permitiendo que las personas con discapacidad puedan acceder al Centro Ocupacional y al resto de programas y actividades que desarrollamos.

Este nuevo vehículo no solo mejora la seguridad y la comodidad en los desplazamientos, sino que también refuerza nuestro compromiso con la accesibilidad universal, la igualdad de oportunidades y la inclusión social.

Queremos expresar nuestro más sincero agradecimiento a la Diputación de Badajoz por su apoyo y sensibilidad hacia las necesidades del movimiento asociativo. Gracias a este tipo de colaboraciones, entidades como **ADISER Horizontes** podemos seguir creciendo y ofreciendo recursos esenciales que contribuyen a mejorar la calidad de vida de las personas con discapacidad y de sus familias.

Invertir en accesibilidad es invertir en derechos, inclusión y futuro.

ADQUISICIÓN DE LAVADORA INDUSTRIAL.

Además, hemos adquirido una lavadora industrial destinada al servicio de Residencia y Centro Ocupacional, mejorando de forma significativa la calidad de los apoyos que ofrecemos en el día a día. Gracias a esta mejora, seguimos avanzando en nuestro compromiso con la atención integral, la autonomía personal y el bienestar de las personas con discapacidad, garantizando servicios más eficientes, accesibles y adaptados a sus necesidades.

¡Seguimos trabajando por una mayor calidad de vida y oportunidades para todas las personas!

ADISER PUNTO VIOLETA

ADISER Horizontes se ha acreditado oficialmente como Punto Violeta, un paso más en nuestro compromiso con la igualdad, la prevención de la violencia machista y la defensa de los derechos de todas las personas.

Un Punto Violeta es un espacio seguro, accesible e inclusivo, donde se ofrece información, orientación y acompañamiento ante situaciones de violencia machista, prestando especial atención a mujeres y niñas con discapacidad, respetando sus tiempos, necesidades y realidades diversas.
Atención confidencial y respetuosa. Enfoque de derechos humanos e igualdad. Accesibilidad y apoyo adaptado a cada persona.



Si tú o alguien de tu entorno necesita ayuda, no está sola ni solo.

Desde **ADISER Horizontes** seguimos trabajando por una sociedad libre de violencias, más justa e inclusiva.

GABINETE DE LOGOPEDIA
BURGOS



Mónica Contreras Saiz
Nº Col. Ex - 06/0002

C/ El Trébol, 5. Local 11
Ciudad Jardín - 06010 Badajoz
924 255 924 - 639 887 594
email: gabineteburgos@msn.com

EVALUACIÓN DIAGNÓSTICO E INTERVENCIÓN LOGOPÉDICA EN:

- Retraso del lenguaje
- Retrasos del habla
- Dislalias. Rotacismo
- Trastornos de lecto-escritura
- Dislexia. Disgrafia
- Disfemia (Tartamudez)
- TEA (Transtorno del espectro autista)
- TGD (Transtorno generalizado del desarrollo)
- TDA-H (Déficit de atención e hiperactividad)
- Discapacidad intelectual
- Parálisis cerebral
- Síndrome de Down
- TEL (Transtorno Específico del Lenguaje)
- Deficiencia auditiva
- Afasia (Traumatismos cerebrales)
- Disfonías (Alteraciones de la voz)
- Disartrias
- Disglosias. Disfagias
- Terapia orofacial
- Deglución atípica
- Laringectomizados
- Implantes cocleares
- Esclerosis múltiple
- Enfermedades degenerativas (alzheimer..)



Casemaex

Alquiler de Casetas de Madera

664 216 070

Dental Colino

924 84 71 72

PLAZA DE LA JABONERA, 3

(Junto al Centro de Salud)

CLÍNICA DENTAL COLINO

Tu cento dental y de medicina estética de referencia en Villanueva de la Serena. Llámanos al 924 84 71 72 y pide tu cita de valoración sin compromiso

Dabeal

INSTALACIONES

FONTANERIA • CALEFACCION • A.A.C. • ENERGIA SOLAR • GAS

www.instalacionesdabeal.es

T. 924 813 040

C/ Santiago, 10 • DON BENITO

Tiendas padelpinturas

Pinturas Jafep

PADEL DON BENITO
Canalejas, 23
06400 Don Benito - Badajoz
924 80 39 04

Hernán Cortés, 227
Villanueva de la Serna
06700 Badajoz
924 84 42 58

606 958 130

www.padelpinturas.com

GARCIA CAMACHO

Somos tu energía

PEDIDOS 924 811 111

WWW.GARCIACAMACHO.COM

DESCARGA NUESTRA APP

Serena Vegas Altas del Gas, S.L

Llevamos más de 50 años llevando a su hogar, la botella naranja (Repsol Butano)

924 81 08 46

C/ Pino, 2 - 06400 Don Benito (Badajoz)

www.servegas.es

COLOREATEX

Eficacia con compromiso social

Somos un centro especial de empleo que promueve la inserción sociolaboral de personas con discapacidad a través de

SERVICIOS DE PINTURA

Avd. del Pilar, 92. Don Benito (Badajoz)

924811281 / 690948367

www.coloreatex.com

El Rey del Pollo

Especialidad en pollos asados

Comidas caseras para llevar

Para su comodidad

Reserve su pedido en el

924 84 79 07

Avd. Hernán Cortés, 147 - Villanueva (Badajoz)

amantea
clínica veterinaria

Cita Previa: **924 24 95 80** • Urgencias: **651 64 70 93**

Vicente Delgado Algaba, 35 6010 Badajoz
info@cvamantea.com clinicaamantea

A+
Ortopedia Albor



Alquiler de ayudas técnicas

C/ Argüello Carvajal Teologo Siglo XVII, 28 - 06007 Badajoz
614 43 21 69
www.ortopediabadajoz.com
albor.ortopedia@gmail.com

suHogar.es
SERVICIOS INMOBILIARIOS
C/ Salesianos, 17-C - 06011 Badajoz
624 27 53 58 - 645 786 945
www.suhogar.es - javier@suhogar.es

apostamos por las energías renovables
ELECTRICIDAD
JJ.ZAHINOS
Más de 25 años proyectando, instalando y manteniendo sus instalaciones.
www.electricidadjjzahinos.com

Jose Antonio
MARÍN
INMOBILIARIA
Donde los sueños se hacen casa
Avenida María Auxiliadora, nº6,
06011 Badajoz
924 93 87 58 - 635 75 12 54
administracion@marininmobiliaria.es
www.marininmobiliaria.es

LIDERA
PROTECCIÓN LABORAL
www.lideraservicios.com
924 28 65 62

CARNES ESPECIALES
ELABORADOS CASEROS
COMIDAS PREPARADAS
QUESOS & MARIDAJES
CESTAS REGALO
VINO
DONOSO
647 299 783
C/ Fernando de la Puente, 17 - 06001 Badajoz

Convierta sus residuos en energía
Peletizadoras y equipos con garantía y asistencia técnica en Extremadura
mercado MB biomasa



605 93 95 96
info@mercadobiomasa.com
Clúster de la Energía
ASPREMETAL

Apamex y el Ayuntamiento de Villanueva de la Serena potenciarán la colaboración en empleo y accesibilidad

Apamex y el **Ayuntamiento de Villanueva de la Serena**, potenciarán la colaboración en materia de empleo y accesibilidad, con acciones concretas en inclusión laboral, y jornadas informativas y de asesoramiento en el ámbito de la vivienda y los edificios pendientes de incorporar ascensores exteriores



Uno de los objetivos está centrado en lograr implicar a los propietarios de las viviendas de la barriada Cruz del Río, que ya cuentan con estudios realizados por **OTAEX** a instancias del Ayuntamiento, y que puedan acogerse a las convocatorias de subvenciones para la instalación de ascensores desde solicitudes cursadas por las comunidades de propietarios.

APAMEX ha mantenido una reunión de trabajo con la Alcaldesa de Villanueva de la Serena, Ana Belén Fernández González, atendiendo al interés de la edil de potenciar la colaboración en materia de empleo y accesibilidad. En el encuentro se ha acordado incidir en el ámbito de la empleabilidad tanto desde la implicación municipal como con el compromiso ya demostrado del tejido empresarial.

Por parte del Ayuntamiento también han participado en la reunión, las concejalas de Urbanismo, Rosa María Chamizo y de servicios sociales Ana Mansenet. Y por **APAMEX,** su presidente, Jesús Gumiel acompañado de la técnica de **OTAEX,** Ana Navas, y la responsable de empleo de Cocemfe Badajoz, Raquel Lozano.

En materia de accesibilidad los temas abordados han abarcado diversos frentes, entre los que destacan los relativos al mobiliario urbano accesible, los aseos para personas con ostomía, la colaboración y el asesoramiento en la concesión de licencias en casuística de cierta complejidad como la que supone la invasión de suelo público.

INSTALACIÓN DE ASCENSORES EXTERIORES EN LA BARRIADA *CRUZ DEL RÍO*







Además, se ha retomado el tema de la falta de accesibilidad en el acceso a las 300 viviendas que conforman la barriada Cruz del Río, que se resolvería con la instalación de ascensores exteriores en los 50 edificios existentes. Desde la OTAEX (Oficina Técnica de Accesibilidad de Extremadura) se realizaron los estudios de todos los edificios a instancias del Ayuntamiento, determinando tres tipologías. Estos estudios están a disposición de los propietarios, que pueden cursar peticiones de subvenciones en las convocatorias que periódicamente se ponen en marcha y facilitan importantes cuantías para atender las solicitudes que cursen las comunidades de propietarios. El compromiso municipal sigue vigente en el sentido de incluso facilitar los trámites de licencias además de su agilización.

Imágenes de estado actual y estado modificado que permiten visualizar la propuesta de otaex para la instalación de ascensores por fachada invadiendo espacio público. Se modifica parte del núcleo de escalera, para que la llegada de los vecinos a sus viviendas se realice a través de las zonas comunes de los inmuebles.

APAMEX elabora un plano de Trujillo (Cáceres) con recorridos libres de peldaños y determinando las pendientes de los itinerarios, para facilitar a los visitantes con dificultades en su movilidad información de utilidad

El plano ha sido elaborado con el apoyo técnico de la **OTAEX** (Oficina Técnica de Accesibilidad de Extremadura) y forma parte de un proyecto denominado *Sensorial Tour* que coordina la docente María Victoria Gómez



El plano de Trujillo elaborado por **APAMEX** ha contado con el diseño técnico del arquitecto Emilio Petrón Testón, y se enmarca en la colaboración con el CEIP Las Américas y el IES Turgalium, todo ello coordinado por la docente María Victoria Gómez Ruiz, que lidera el proyecto *Sensorial Tour*, y que ha mantenido recientemente una reunión en la sede de la ong en Badajoz para contar con el asesoramiento de la entidad especializada en accesibilidad universal desde el apoyo técnico de la **OTAEX** (Oficina Técnica de Accesibilidad de Extremadura).

En concreto, la colaboración de **APAMEX** abarca varios aspectos, siendo los dos primeros la elaboración de un mapa de recorridos y el segundo el diseño de los paneles de información turística.





El mapa se ha facilitado al Ayuntamiento de Trujillo, con quien es previsible que se mantenga una reunión en breve, y contempla una propuesta para el itinerario marcado en el plano, en la cual, se marcan tres tipos de colores informando de las pendientes en el recorrido. Información recopilada por técnicos de **OTAEX,** mediante visitas y toma de datos en numerosos puntos de cada una de las calles del recorrido marcado.

Todo ello, con el objetivo de facilitar la visita a los monumentos más característicos de Trujillo, permitiendo realizar un recorrido libre de peldaños, para que sirva de referencia para aquellas personas que visiten el municipio, principalmente con fines turísticos, y sean personas con mayores necesidades de accesibilidad.

Al entregar este plano en la oficina de turismo de la localidad, se facilita una información clave para las personas que presentan dificultades en su movilidad, que decidirán en función de sus circunstancias (silla de ruedas manual o eléctrica, acompañante, productos de apoyo, etc) el recorrido que estimen más idóneo.

Debido a la orografía del casco histórico de Trujillo, el itinerario marcado no se considera plenamente accesible, pero si se facilita la información de las pendientes de las diferentes calles, para que el usuario tenga la información previa y en función de sus circunstancias pueda decidir si realizarlo.

PROPUESTAS DE PANELES INFORMATIVOS (SEÑALIZACIÓN ESTÁTICA URBANA/MONUMENTAL)

Además, **APAMEX** está elaborando propuestas de montajes sobre como deberían configurarse los paneles informativos en base al Decreto 33/2020, de 8 de julio, por el que se aprueba el Manual de Señalización Turística de Extremadura, a modo de idea, ya que en el Artículo 5. Procedimiento de señalización se indica que cualquier actuación en materia de señalización turística dentro del ámbito territorial de Extremadura, precisará del informe previo vinculante de la Dirección General Competente en materia de turismo de Extremadura en cuanto a su adecuación a las prescripciones técnicas recogidas en el manual.

Destacar que todo lo concerniente al Manual de Señalización Turística de Extremadura es fruto del trabajo de **APAMEX** con la Junta de Extremadura, ya que el documento normativo fue elaborado por la entidad dada la especialización en accesibilidad universal y muy especialmente en cuestiones normativas.

Destacar que en el manual se indica la obligación de dar la información mediante dos vías, visual y sonora o táctil, por lo que el panel debe ir dotado o bien de lectoescritura braille, acompañada de letras, símbolos y flechas en altorrelieve, o de un dispositivo que transmita la información de forma sonora, pero sin tener que depender de ningún dispositivo electrónico por parte del usuario.

Es en concreto en ese artículo 5 del Manual donde se definen las características que cumplir la señalización estática referida a la señalización urbana/monumental.



Balcón de Extremadura

HOSTAL BALCÓN DE EXTREMADURA
Habitaciónes individuales y dobles

DESAYUNOS, COMIDAS Y CENAS
Personalizamos Menús para grupos

PREGÚNTENOS SIN COMPROMISO

HACEMOS TODO TIPOS DE EVENTOS

Avenida Adolfo Suárez 25
06498 Lobon Badajoz

Teléfono de reservas:
924 447 587 o **603 339 945**

VEHÍCULOS DE OCASIÓN

chocolat CARS

Financiación
Recogida de tu viejo coche
Vehículos garantizados
Servicio postventa

POLÍGONO INDUSTRIAL DE LOBÓN
Calle Guadajira. Nave 59
06498 Lobón (Badajoz)

Tu próximo coche está más cerca de lo que piensas

VENDE TU COCHE CON NOSOTROS

634 014 120

www.chocolatecars.es

biomova
CENTRAL HORTOFRUTÍCOLA
demeter

JESÚS MORENO TEJERA

M: +34 618 096 349
www.frutasbiomova.com
jesus@frutasbiomova.com

Valdelacalzada
(Badajoz) España

destrudata

...porque más vale prevenir

destrucción confidencial certificada
de documentos y otros soportes de datos



902 121 302
www.destrudataiberica.es

FERCOEX

con los colectivos más vulnerables



DFGRUPO

Carretera de la Albuera, Km. 1 - Talavera la Real 06140 Badajoz

Samuel Garrosa Cabanillas
Gerente / Manager
637 419 459

Garrosa fruit's

C/ San José, 8 - 06185 Valdelacalzada (Badajoz)
samuel@garrosafruits.com

Gat
Comprometidos con su éxito!

Fertilíquidos de precisión a medida

www.gatfertiliquidos.com

Huelva	959 362 002
Badajoz	924 447 914
Almería	950 578 485

VG

MAQUINARIA AGRÍCOLA
VICENTE GIRALT

Carretera de Badajoz - Montijo, Km 1
06180 • Gévora (Badajoz)

924 43 02 29
info@vicentegiralt.com

www.vicentegiralt.com

APAMEX se reune con la alcaldesa de Don Benito y acuerda una intensa planificación de colaboración en accesibilidad universal

APAMEX mantiene una reunión de trabajo con la alcaldesa de Don Benito, Elisabeth Medina Bravo, y acuerdan una intensa planificación de colaboraciones en materia de accesibilidad universal, contando con el asesoramiento de la **OTAEX** (Oficina Técnica de Accesibilidad de Extremadura)

En el encuentro también ha participado la concejala de Políticas Sociales, María Fernanda Sánchez, abordándose también temas claves en formación y la celebración de jornadas divulgativas.



El objetivo de lograr espacios para todos sigue siendo prioritario para los responsables de las administraciones locales, como lo demuestra la intensa actividad de **APAMEX** en materia de accesibilidad universal.

Es en este ámbito en el que se enmarca principalmente la reunión con el Ayuntamiento de Don Benito, centrada en cuestiones tangibles, que realmente permitan que los ciudadanos aprecien que los proyectos e iniciativas cumplen la normativa y además garantizar sus derechos.

SUPERVISIÓN DE OBRAS DE REMODELACIÓN URBANA, MOBILIARIO Y ASEOS EN PARQUES, PISCINA MUNICIPAL Y JORNADAS DE FORMACIÓN Y CONCIENCIACIÓN

Entre las más inmediatas colaboraciones, está el asesoramiento para las obras de remodelación de las calles Mérida y Castuera, junto con la plaza que las unen.

Además, todo lo concerniente al mobiliario urbano, no sólo en estas vías. Incluso desde la entidad se ha trasladado un formato de cabina de aseo completamente accesible muy adecuada para su instalación en los parques municipales.

También, se ha valorado como muy positivo el proyecto ya supervisado en su día y cuyas intervenciones han comenzado, de la piscina municipal, que aborda la sustitución de las dos piscinas por una con todos los requerimientos normativos en accesibilidad, y que se convertirá en referencia en la materia.

Igualmente, se han verificado in situ la colocación correcta de los bancos que se han trasladado de la fachada del Ayuntamiento a la zona exterior, así como los requerimientos técnicos de este mobiliario, cuya petición de informe surgió del propio Ayuntamiento.

En materia de formación y divulgación, se programarán diversas jornadas en el último trimestre del año, con la temática de urbanismo, la vivienda, los productos de apoyo y la autonomía personal como cuestiones claves.



Estudio13®
arquitectos
proyectos y obras

FEMOEX
SERVICIOS INTEGRALES

Soluciones a tu alcance
www.femoex.com

C/ Dr. Cecilio Martínez Mediero, 1. 1°b
06001 - Badajoz
924 04 22 24 · 635 90 52 54
info@femoex.com

GESTIÓN DE EVENTOS Y CONGRESOS MÉDICOS Y CIENTÍFICOS
GESTIÓN DE SOCIEDADES - OTROS SERVICIOS A EMPRESAS

EuroAuto
AUTOMÓVILES

SEMINUEVOS GARANTIZADOS

674 568 213

C/Nevero 12. Parcela 45 – Badajoz

www.euro-auto.es

euroautococoches
Grupo Euroauto

LA SAL 7
ARQUITECTOS

Proyectos de arquitectura
Obra nueva y rehabilitación
Tramitaciones y certificados
Visualización 3D
Expertos en accesibilidad

CL Benito Arias Montano 4 - 06002 Badajoz
T. 924 22 33 38 - info@lasal4.archi

Peluqueros
Sánty
responsable técnico artístico

Avda. Villanueva. Edif. Estela. Portal 9. Entreplanta
Teléfono 924 25 52 02 - 06005 BADAJOZ

MASE
instalaciones

Ventilación, detección y sistemas contra incendios (PCI)

692 37 53 75 - 675 84 27 88

maseinstalaciones23@gmail.com

PlagaExtrem
Control Integral de Plagas

Sanidad ambiental
Calidad alimentaria
Desinsectación
Desinfección
Desratización

Polígono Industrial el Nevero
C/ El Nevero 18 • Vial interior
• Nave 26 • 06006 Badajoz
924 27 73 42
620 155 177
info@plagaextrem.com
www.plagaextrem.com

ZARKEX CONSULTING, S.L.

arquitectura, ingeniería y urbanismo

C/ Felipe Checa, 28 A, Planta 1ª, Badajoz (Ba), 06001, España
924 96 19 10 / 605 128 107

APAMEX aborda con el Ayuntamiento de Cáceres nuevas colaboraciones en materia de accesibilidad universal

APAMEX aborda con el Ayuntamiento de Cáceres nuevas colaboraciones en materia de accesibilidad universal, continuando con la línea de asesoramiento en los ámbitos de la edificación y el urbanismo que se viene prestando desde la **OTAEX** (Oficina Técnica de Accesibilidad de Extremadura)

En la reunión han participado por el Ayuntamiento de Cáceres, el concejal de Fomento y Contratación, Victor Bazo, y la técnica del departamento de infraestructuras, Maria del Carmen Vázquez. Y por **APAMEX**, el técnico de **OTAEX**, Pedro Reig.



Entre los temas abordados están las intervenciones que se están llevando a cabo en la barriada cacereña de Nuevo Cáceres para mejorar la accesibilidad en los vados peatonales y en la nueva dotación prevista de mobiliario urbano (bancos y apoyos isquiáticos).

El técnico de **APAMEX**, Pedro Reig, ha insistido en la importancia de ajustarse fielmente a lo recogido en la normativa para los elementos de mobiliario, y dónde deben ubicarse para que sean plenamente accesibles. Además, se han entregado fichas de cada uno de estos artículos en los que se definen los requerimientos normativos, y que están siendo tomadas de referencia por numerosas administraciones locales para la implementación de estos elementos en sus municipios. También, se han concretado las pautas de colaboración para la mejora de la accesibilidad de los nuevos proyectos que el Ayuntamiento acometerá en breve, como el de la reforma de la calle Camino Llano de Cáceres.

Además, las intervenciones ya comenzadas en los edificios del entorno de la Plaza de Toros, que incluyen la instalación de ascensores tal y como recogió en su día el informe elaborado por **OTAEX**. Igualmente, asuntos vinculados al transporte urbano, o la concesión de licencias. Estos y otros temas serán claves para las siguientes reuniones con el Ayuntamiento de Cáceres, que está demostrando un especial interés en la mejora de la accesibilidad de la ciudad desde un enfoque positivo contando con asesoramiento especializado.



APAMEX y los colegios oficiales de agentes de la propiedad inmobiliaria de Cáceres y Badajoz impulsan a nivel nacional la obligatoriedad de la ficha informativa de accesibilidad del inmueble



APAMEX aborda en una jornada formativa con los Agentes de la Propiedad Inmobiliaria de Extremadura (COAPIS de Cáceres y de Badajoz) y la colaboración del Colegio Oficial de Administradores de Fincas de Extremadura, el contenido y pautas de cumplimentación de la ficha informativa de accesibilidad del inmueble, que servirá para que los Agentes de la Propiedad Inmobiliaria de Extremadura informen a las personas con necesidades de accesibilidad de las condiciones de las viviendas y los edificios.

La jornada formativa se enmarca en el convenio firmado entre **APAMEX** y los COAPIS de Cáceres y de Badajoz, que ya está teniendo impacto nacional al ser previsible que este documento sea obligatorio para la comercialización de los inmuebles, como lo es el certificado de eficiencia energética y el IEE ó cédula de habitabilidad, todo ello con el respaldo del Consejo General de Colegios Oficiales de Agentes de la Propiedad Inmobiliaria de España.

APAMEX, entidad miembro de **COCEMFE** Badajoz, ha celebrado en el espacio Unex de la Universidad de Extremadura en Cáceres, una jornada formativa, con los agentes de la propiedad inmobiliaria de Extremadura, centrada en el contenido y pautas de cumplimentación de laficha informativa de accesibilidad del inmueble, elaborada por

la **OTAEX** (Oficina Técnica de Accesibilidad de Extremadura), en el marco del convenio firmado en su día con los Colegios Oficiales de Agentes de la Propiedad Inmobiliaria de Cáceres y de Badajoz

En el acto ha intervenido Francisco Marroquín, Presidente del Colegio Oficial de Agentes de la Propiedad Inmobiliaria de Cáceres y Presidente del Consejo Autonómico de COAPIS de Extremadura; Juan Antonio Martín, Presidente del Colegio Oficial de Administradores de Fincas de Extremadura, y Juan Saumell, profesor de la Escuela Politécnica de Cáceres de la Universidad de Extremadura, además de Jesús Gumiel, Presidente de **APAMEX.** También, ha asistido el Presidente del Colegio Oficial de Agentes de la Propiedad Inmobiliaria de la provincia de Badajoz, Jorge Navarro.

En todas las intervenciones se ha destacado que este documento permitirá a los profesionales recabar la información precisa para que las personas con necesidades de accesibilidad tengan una referencia detallada de las condiciones de la vivienda o edificio, siendo clave la implicación de los agentes de la propiedad inmobiliaria y de los administradores de fincas, además de la colaboración de **APAMEX** en facilitar asesoramiento a los/as ciudadanos/as que lo requieren, e incluso seguir celebrando sesiones formativas y reuniones temáticas específicas.

La exposición técnica ha sido impartida por María Ángeles Carretero y Ana Navas, técnicas de **APAMEX** en la **OTAEX.**

Recordar que la Ley 12/2023 de 24 de mayo, por el derecho a la vivienda, obliga de forma directa en su artículo 31 Información mínima en las operaciones de compra y arrendamiento de vivienda, c) características esenciales de la vivienda y del edificio, entre ellas: 6º Condiciones de accesibilidad de la vivienda y del edificio.

Además, en Extremadura la Ley 11/2019, de 11 de abril, de promoción y acceso a la vivienda de Extremadura, aborda en su artículo 40. Especificaciones generales sobre el contenido de la oferta de venta o arrendamiento de viviendas. B) Condiciones de accesibilidad tanto de la vivienda como en su caso de las zonas comunes del edificio en el







que aquella se ubique, y proyectos de supresión de barreras aprobados y/o en estado de aprobación, ejecución o pendiente de ella. Esta iniciativa de **APAMEX** se ha convertido en una buena prác-









tica a nivel nacional, lo que ha provocado que se mantengan reuniones técnicas con responsables de Cocemfe Estatal y de algunas de las comunidades autónomas que trabajan de forma directa en esta temática. Además de un convenio nacional entre COCEMFE estatal con el Consejo General de los Colegios Oficiales de Agentes de la Propiedad Inmobiliaria de España, se está articulando que este documento sea obligatorio para la comercialización del inmueble, al igual que el certificado de eficiencia energética y el IEE ó cédula de habitabilidad.

RM AUTOMOCION

664109834

AV/ JUAN PABLO II N77 POL IND REINA SOFIA
06800 MERIDA (BADAJOZ)



CARPINTERÍA METÁLICA

ESTRUCTURAS METÁLICAS

DIEGO MARTÍNEZ

¡PRESUPUESTOS SIN COMPROMISO!

Móvil: 675 662 709

Prolongación Ronda Oeste, s/n (JUNTO A COOP. SAN VALERIANO)
06186 **Guadiana** (Badajoz)



DESGUACES REDONDO

Polígono Industrial
Parcela 3-4-5
(Puebla de Obando)

C/ Herradores, 15 (Montijo)

667 740 827

924 407 086

talleresredondoandres@hotmail.com



SHARIF

CARPINTERÍA

- PUERTAS
- ARMARIOS EMPOTRADOS
- VESTIVORES
- COCINAS
- BAÑOS
- FRISOS
- TARIMAS
- ESCALERAS, ETC.
- TODO TIPO DE TRABAJO EN MADERA
- TODO A SU MEDIDA

POLIG.IND. EL PRADO C/ ZARAGOZA Nº37 NAVE 18 06800 MÉRIDA
TELÉFONO 628 42 98 40

MECÁNICA · ALINEACIÓN · EQUILIBRADOS

TALLERES PACOMIO

TRANSPARENCIA · SERIEDAD · EFICIENCIA

talleresjulipacomio.com

924 31 77 77 ☎ 678 386 886

Polígono Industrial Princesa Sofía, naves 8-10. 06800 MÉRIDA

candidopacomiopelaez@gmail.com

La Fundación Caja Badajoz concreta con la Consejería de Hacienda de la Junta de Extremadura el proceso que permitirá la donación de los edificios cedidos a las ONG, comenzando con los tres que lideraron las gestiones: APNABA, ASPACE Badajoz y COCEMFE badajoz

El presidente de Fundación CB, Francisco La Moneda Díaz, la Consejeria de Hacienda y Administración Pública, Elena Manzano Silva, y los Presidentes de las tres ONG, celebraron una primera reunión en la sede de Fundación Caja Badajoz, para abordar los últimos detalles que estaban pendientes de cuestiones burocráticas para lograrn el hito histórico que culmine un proceso clave para las entidades con la donación de los edificios



El Presidente de la **Fundación Caja Badajoz**, Francisco La Moneda Díaz y la Consejera de Hacienda y Administración Pública de la Junta de Extremadura, Elena Manzano Silva, mantuvieron una primera reunión en la sede de la Fundación Caja Badajoz en Badajoz con los presidente de las tres ong, **APNABA, ASPACE Badajoz Y COCEMFE Badajoz,** que vienen trabajando en lograr un trámite en el que lleva años implicado el ya exDirector General de **Fundación Caja Badajoz**, Emilio Jiménez Labrador, centrado en la donación de los edificios que actualmente gestionan las entidades sin ánimo de lucro en concepto de cesión.

La reunión se configuraba como un encuentro histórico, por lo que supone de culminar un proceso basado en evidenciar que la **Fundación Caja Badajoz** y la **Junta de Extremadura** se preocupan con medidas tangibles y de calado por las personas con discapacidad y sus familias, y que se



podrá articular formalmente en breve tras unos trámites burocráticos en los que ambas instituciones están totalmente volcadas.

El encuentro también sirvió para conocer la impronta y empatía en el ámbito de lo social del Presidente de **Fundación Caja Badajoz**, Francisco la Moneda Díaz, y que además cuenta con una impecable trayectoria jurídica, siendo esto último clave para el ámbito de la discapacidad que basa todos los avances en cumplimientos normativos.
Por su parte, la **Consejera de Hacienda**, Elena Manzano Silva, quedo patente la preocupación por garantizar medios, tanto económicos como de infraestructuras, a las entidades sin ánimo de lucro de la región, en línea con la complicidad sumamente positiva que la Presidenta de la Junta de Extremadura, María Guardiola, viene demostrando.

REUNIÓN EN LA SEDE DE FUNDACIÓN CAJA BADAJOZ PARA INICIAR EL PROCESO FORMAL

Una vez ultimados todos los trámites burocráticos y en línea con el interés de **Fundación Caja Badajoz**, se celebró un acto en el mes de Junio en la sede de la entidad en Badajoz, para anunciar formalmente que por fin se iniciaba el proceso de donación de los inmuebles, comenzando con las tres entidades que han venido liderando todo este proceso, y a las que seguirán las restantes entidades que cuentan con edificios cedidos, un total de 16 centros.



antares
estudio de interiorismo

Reforma integral
Albañilería
Fontanería
Electricidad
Decoración
Cocinas
Armarios y vestidores
Puertas
Tarimas
Pintura
Climatización

Máximo funcionalidad con el diseño más actual. Gran variedad de acabados y posibilidades decorativas.

Trato personalizado y cercano para llegar al proyecto que mejor se adapte a sus necesidades.

Av. Sinforiano Madroñero, 38 - 06011 Badajoz
924 221 446 - 627 962 141
antares@antaresestudio.com
www.antaresestudio.com

CASINO de Badajoz

CAFETERÍA · RESTAURANTE

Desayunos · Menús diarios
Celebraciones y eventos

C/ Ramón Albarrán, 14 · Badajoz

óptica hēméra

- Examen visual
- Adaptación de lentes de contacto
- Tonometría
- Retinografía
- Ortoqueratología
- Control de miopía
- Topografía



óptica hēméra

Avda. Sinforiano Madroñero, 15A - Badajoz
924 19 27 58
633 01 36 05

PIRIZ MEDICAL
Material médico

Jose Antonio Piriz Salas
info@pirizmedical.es

607 753 515
www.pirizmedical.es

Recogemos en su domicilio

DALE UNA SEGUNDA VIDA A LOS OBJETOS QUE TIENES POR CASA

RASTROREPARACIÓN

Ropa
Muebles
Juguetes
Bicicletas
Electrodomésticos
Móviles y cargadores.

También realizamos limpieza de:
- Locales
- Trasteros
- Garajes
- Pisos
- Campos

611 08 48 00 - 624 63 10 31
Av. Manuel Piñero 34H - 06006 Badajoz

SKAKÉO

Av. de Cristobal Colón, 20 - Badajoz 924 371 611



UNIDEKOR
Carpintería en Madera

C/ Nevero Diecinueve (callejón) Nave 14
06006 Badajoz

610 216 936
unidekor3@gmail.com

www.unidekor.es
unidekor
carpinteria_unidekor

Actuaciones de mejora de la accesibilidad universal en el edificio de los Servicios Fiscales de la Junta de Extremadura en Badajoz

La colaboración con APAMEX se ha concretado en elaboración de informe de **OTAEX** (Oficina Técnica de Accesibilidad de Extremadura) a partir de la iniciativa de la Consejera de Hacienda, Elena Manzano, del Secretario General de presupuestos y financiación, Luis Alfonso Hernández, y de la Directora General de Tributos, Fátima Pablos. Todo ello coordinado por el exdirector general de accesibilidad, Jorge Rebollo.

Actualmente se puede indicar que es un edificio de referencia en materia de accesibilidad universal, y todo un ejemplo de intervención modélica hasta el punto de que se convierte en un ejemplo para responsables de espacios e infraestructuras en las que se ofrezcan servicios y gestiones de atención a ciudadanos.

Entre las actuaciones destacan: Señalización del acceso accesible desde el itinerario peatonal exterior. Mejora del pavimento de todo el recinto previo al acceso al edificio, eliminando todos los resaltes. Ejecución de una rampa adecuada con la pendiente correcta, con doble pasamanos en laterales y referenciados hasta el suelo y rodapié. Ejecución de escalera con peldaños con contraste cromático y doble pasamanos a ambos lados y referenciados al suelo en los extremos, así como bandas de acanaladura antes y después del tramo. Puerta de acceso con espacio de paso mayor de 80 cm. En el interior del edificio: Instalación de un punto de acceso fácil. Banda de señalización para el itinerario accesible. Mostrador a doble altura. Apoyo isquiático. Incorporación de bucle magnético. Mobiliario adecuado. Bandas señalizadoras en peldaños de escaleras de acceso a la primera planta. Servicios higiénicos accesibles. Señalización de los diferentes espacios, entre otras muchas.





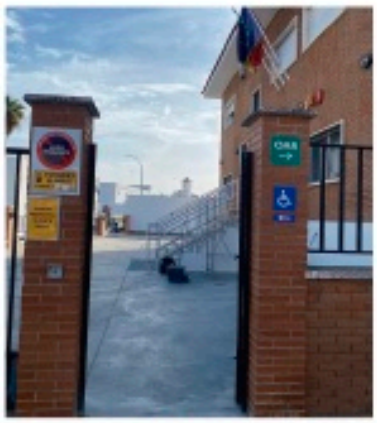





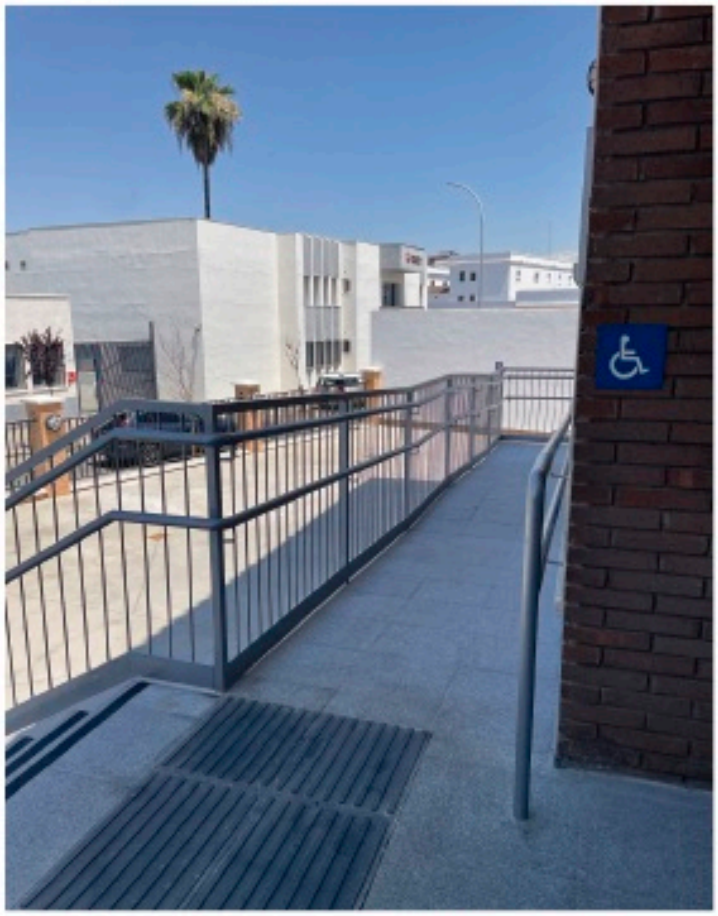


Planta
0


Información





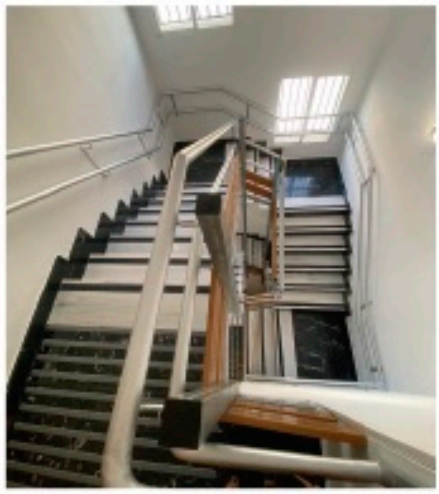






ASEOS



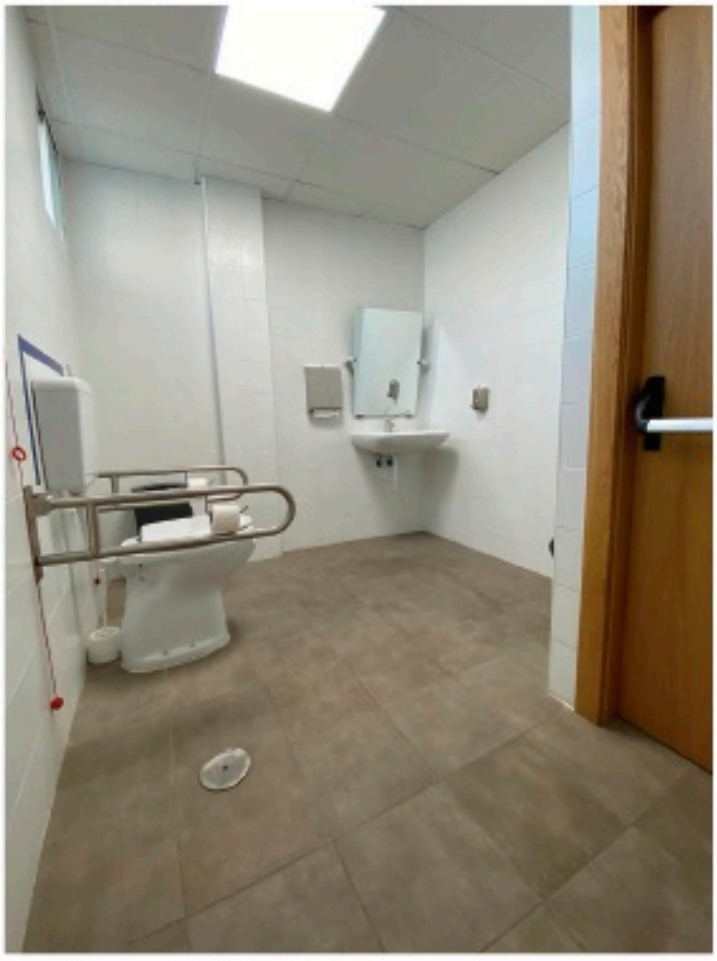

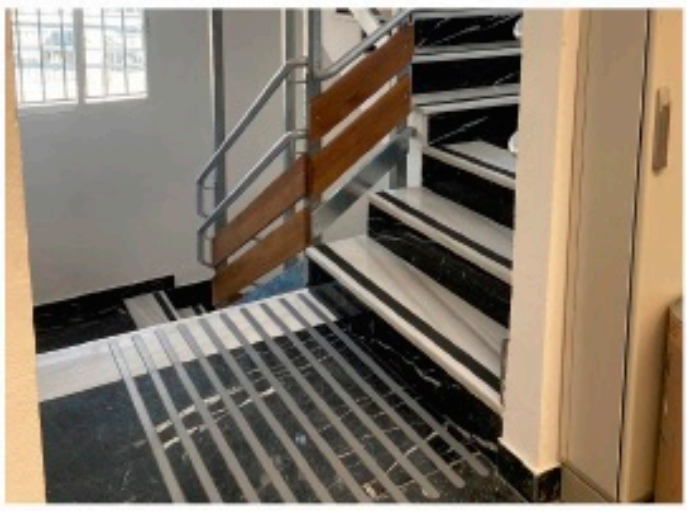

ALQUILER DE
VEHICULOS
SIN CONDUCTOR
EN EXTREMADURA
VEHICULO ADAPTADO PARA SILLAS DE RUEDAS
vit alquiler
RESERVA ONLINE
CANCELACIÓN GRATIS

Florhusa
FLORES PARA TUS EMOCIONES
C/ JOSÉ MANUEL CALDERON 61
VILLANUEVA DE LA SERENA
TLF. 610 400 704 WWW.FLORHUSA.COM
buscanos en: @florhusa

La Tienda
PRODUCTOS DE CALIDAD
MAZAFRA
EX-101, Ramal Zafra-Fregenal
Km. 9,300
06300 Zafra (Badajoz)
HORARIO
Lunes a Viernes:
09:00 – 15:00 h.
17:30 – 19:30 h.
Sábados:
09:00 – 14:00 h.
605 92 01 44
latienda@mazafra.com

Vegas Altas

MyM
Soluciones inmobiliarias
ALQUILER * COMPRA-VENTA
PERMUTAS*GESTIÓN PATRIMONIAL
COMUNIDAD PROPIETARIOS
924 55 57 66
Plaza dulce Chacón, 3 A 06300 - Zafra (Badajoz)
www.mymsolucionesinmobiliarias.com

ÓPTICA CANÓNICO
CENTRO AUDITIVO
PLAZA DE ESPAÑA, 6
924 52 40 43
VILLAFRANCA DE LOS BARROS

Recaex
P.I. SAN ISIDRO, C/LOS PEDREGALES, 24
06400 DON BENITO (BADAJOZ)
924 811 141 - 650 651 144

SUFEX
HERRAJES PARA LA MADERA Y LA COCINA
Polígono Industrial Los Caños 262-F
06300 ZAFRA (Badajoz)
924550497
www.sufex.es

COCEMFE Badajoz aborda con responsables del Grupo Popular en la Asamblea de Extremadura las cuestiones claves para lograr mejoras en el ámbito asistencial vinculadas al tema sanitario y sociosanitario

La reunión de trabajo se ha celebrado en la sede de la ong en Badajoz, participando la portavoz del Partido Popular en la Comisión de Sanidad de la Asamblea de Extremadura, Margarita Núñez; además de María Teresa Tortonda y Agustin Delgado Donoso



El interés por implementar mejoras en los ámbitos en los que las personas con discapacidad tienen relación directa con los profesionales de la sanidad extremeña, ha propiciado una reunión de trabajo a petición de los responsables del grupo parlamentario popular de la comisión de sanidad en la Asamblea de Extremadura, celebrada en el Centro de Servicios Múltiples de COCEMFE Badajoz.

Entre los temas abordados destacan la importancia de las numerosas incorporaciones de aseos para personas con ostomía en Extremadura en los hospitales, centros de salud y centros de mayores, que está permitiendo que la región sea referente en esta materia, además de las resoluciones que es previsible que en breve lleguen a las administraciones locales, ongs y empresas en el marco de la convocatoria de la Junta de Extremadura que





contó con la colaboración de **APAMEX** desde los informes de idoneidad elaborados por la **OTAEX** (Oficina Técnica de Accesibilidad de Extremadura). Ha quedado patente que Extremadura se ha adelantado a la exigencia que normativamente recogerá la inminente modificación del código técnico de la edificación.

BANCOS CON APOYABRAZOS LATERALES

También, se ha abordado la necesaria implementación de mobiliario y equipamiento accesible en los edificios del ámbito sanitario, principalmente bancos con apoyabrazos en las salas de espera, y que vengan a sumarse a la incorporación de apoyos isquiáticos que se están instalando por fases.

MAMÓGRAFOS ACCESIBLES

Además, se ha valorado como muy positivo que se cuente con camillas eléctricas accesibles para las exploraciones en ginecología y obstetricia, siendo clave que se cuente también con mamógrafos accesibles en algunas de las áreas de salud. En el ámbito del urbanismo se ha coincidido en garantizar la accesibilidad de los itinerarios peatonales y accesos a los edificios sanitarios, siendo decisivo para el normal desenvolvimiento de las personas con movilidad reducida en sus recorridos entre las diversas infraestructuras, incluyendo las zonas de aparcamiento.

ENDOSADO DE FACTURAS DE MATERIAL ORTOPROTÉSICO

En lo concerniente al catálogo de material ortoprotésico, desde la ong se ha insistido en la importancia de poner en marcha en Extremadura el endosado de las facturas, en el sentido de permitir que los usuarios no tengan que afrontar el coste de los materiales, correspondiendo el abono por parte del SES a la ortopedia que lo suministre. Todo ello manteniendo el estricto protocolo de prescripción existente.

LEY 4/2026

También, se han abordado las medidas que contempla la Ley 4/2026 publicada en el BOE el 3 de octubre de 2026 y, conforme a su disposición final vigesimoctava, que entrará en vigor a los veinte días de su publicación, es decir, el 23 de octubre de 2026, y como será aplicable desde ese día el nuevo reconocimiento de derechos en materia de discapacidad y dependencia, la ampliación del catálogo de servicios, el plazo de tres meses para resolver el reconocimiento de la dependencia, la nueva regulación del Programa Individual de Atención y la exención en el IRPF de las prestaciones económicas públicas previstas por la reforma, entre otras cuestiones.

Un texto normativo que desplaza el modelo asistencial hacia un sistema basado en los derechos humanos, la vida independiente y los cuidados de proximidad.

Viene a modificar la ley general de los derechos de las personas con discapacidad y de su inclusión social, y la ley de promoción de la autonomía personal y atención a las personas en situación de dependencia.



CURRO

www.curro-style.com

Ropa con alma

696 530 232

www.curro-style.com info@curro-style.com

TABERNA DE IBÉRICOS

EL MARISCAL DEL JAMÓN

RESERVAS

924 672 152

Av. José Mª Alcaraz y Alenda, 26 - Badajoz

Good Service

OFERTA COCEMFE

TARJETA SANITARIA PRIVADA y DECESOS

Tarjeta Sanitaria Vida

- Medicina General
- Especialidades Médicas
- Pruebas para diagnósticos
- Urgencias ambulatorias
- Cobertura Dental
- Sin copagos
- Asistencia en el extranjero

Desde 27€ Mes

Tarjeta Sanitaria Vida Plus

- Medicina General
- Especialidades Médicas
- Pruebas para diagnóstico
- Urgencias
- Hospitalización
- Cirugías
- Cobertura Dental
- Sin copagos
- Asistencia en el extranjero

Desde 43€ Mes

Ventajas y beneficios

- Cobertura TOTAL: todo tipo de personas, estén enfermas o no y de cualquier edad.
- Las mejores clínicas, centros médicos y especialistas.
- Ahorro del 25% respecto a otras compañías y ahorro del 10% respecto a los clientes de Good Service gracias al acuerdo alcanzado entre Good Service y COCEMFE (Apoyo de Condiciones Especiales).
- Seguro de Decesos 3 meses gratis y después 10% de descuento.
- Cada Persona perteneciente a este colectivo, puede disponer de este beneficio para los miembros de su familia de hasta 65 años.

Contacto y Contratación

En persona con nuestro asesor.
Por e-mail: info@goodservice.es.
En la web: www.goodservice.es.
Llamando al 924 09 06 03

GRUPO VR ENERGÍA

Soluciones energéticas para un futuro sostenible

- **ASESORAMIENTO ENERGÉTICO** Analizamos tu consumo y te ayudamos a optimizar tu energía.
- **CONSULTORÍA E INGENIERÍA** Diseñamos soluciones eficientes y personalizadas para cada proyecto.
- **FOTOVOLTAICA** Instalaciones solares para hogares, empresas y explotaciones.
- **YEGUADA Y GANADERÍA RV** Especialistas en instalaciones energéticas para el sector ganadero.
- **OPERADORES ENERGÉTICOS** Gestión integral de energía para empresas, optimizando costes y garantizando eficiencia.

ENERGÍA QUE IMPULSA TU FUTURO

Energía limpia
Ahorro garantizado
Compromiso local
Atención cercana

CONTÁCTANOS
669 560 480
924 250 906

Avd de la Investigación SN
Edificio PCTEX
Badajoz

SÍGUENOS

ENERGÍA SOSTENIBLE | AHORRO Y EFICIENCIA | CONFIANZA Y EXPERIENCIA | ATENCIÓN PERSONALIZADA

NO NI NÁ

gastrobar

Teléfono de reservas
722 754 013
www.noninagastrobar.com

/noninagastrobar @noninagastrobar

COBRIPIN

Comercial de Bricolage y Pintura

Su Almacén para la decoración

Almacén y Administración:
C/ El Fresno, 48 - Bajo
Badajoz 06010
Tfno.: **658 138 480**

Tienda Atención Comercial:
C/ Pedro Balas López
Edif. Las Mimosas, Loc. 3 y 4
Tfno.: **747 853 984**
cobripintienda@gmail.com

cobripin 695 904 954

Volver a VER.

Especialistas en BAJA VISIÓN y AUDICIÓN en Badajoz

BAJA VISIÓN

- Lupas y ayudas ópticas
- Filtros especiales
- Valoración y adaptación personalizada

AUDICIÓN

- Revisión auditiva
- Audífonos
- Solución a tus problemas auditivos

Para que vuelvas a leer, coser, cocinar, conversar... a vivir.

PIDE TU CITA

924 274 606 • 691 320 321

Av. Carolina Coronado, 4 A - Badajoz

ÓPTICA FABIÁN
VER Y OÍR

Fundación ONCE BAJA VISIÓN
Centro Colaborador

REYNOLDS & VERDASCO

ABOGADOS

Tu causa, nuestro compromiso.

924 259 630

reynoldsyverdasco.com

C/ Ángel Quintanilla Ulla, 1
Portal 5 - Entreplanta B
06011 Badajoz

@reynoldsverdascoabogados

Visita nuestra web

La directora del CADEX enBadajoz, María Dolores Arenas, recibe un informe de accesibilidad elaborado por la OTAEX para la implementación de mejoras en la infraestructura

El informe se enmarca en la colaboración establecida con APAMEX, en linea con la estrategía del abordaje de las mejoras desde un enfoque positivo y de propuestas





María Dolores Arenas, Directora del CADEX en Badajoz, ha recibido un estudio contemplando las mejoras a implementar en la infraestructura, elaborado por la OTAEX (Oficina Técnica de Accesibilidad de Extremadura), enmarcado en la colaboración que se viene manteniendo con APAMEX.

Además, la directora ha estado acompañada de personal técnico al objeto de conocer de forma directa los programas y servicios que se vienen ejecutando en los diversos frentes de intervención, interesándose especialmente por el área de habilitación funcional (fisioterapia, terapia ocupacional y logopedia), los servicios de intermediación laboral, el departamento para la adaptación de puestos de trabajo, así como las acciones en materia de concienciación y sensibilización, con especial énfasis en el área centrada en alumnos/as con necesidades de atención especializada.

GRUPO RUIZ

SIE 2000

Servicios Integrales Extremeños 2000, S.L

CEE APAMEX-GRUPO RUIZ





ACTIVIDADES

- Taller chapa-pintura turismos
- Taller chapa-pintura vehículos industriales
- Limpieza de viales
- Limpieza de naves industriales
- Limpieza y mantenimiento de mobiliario urbano
- Dirección, mantenimiento y explotación de parking
- Lavadero industrial
- Mantenimiento de polígonos industriales
- Mantenimiento de postes SAE
- Mantenimiento parking
- .....

Cámara Madrid

Servicio de Certificación
EMPRESA CERTIFICADA
ISO 9001
EC - 1.1668.09

Cámara Madrid

Servicio de Certificación
EMPRESA CERTIFICADA
ISO 14001
EC - M.1669.09

Polígono Industrial "EL NEVERO" - Parc. G-7 - C/ F. Romero, s/n - 06006 - BADAJOZ
Teléfono y Fax: 924 27 63 85
sie2000@gruporuiz.com - www.gruporuiz.com

Accesibilidad

¿Cómo contactar con la OTAEX?

Badajoz

Oficina Técnica de Accesibilidad de Extremadura
Centro de Servicios Múltiples de COCEMFE Badajoz

C/ Gerardo Ramírez Sánchez s/n 06011 Badajoz
Tfno: 924 248 387 / 635 256 486
Email: otaex.apamex©cocemfebadajoz.org
Web: www.cocemfebadajoz.org

Trujillo

Oficina Técnica de Accesibilidad de Extremadura
Edificio de Usos Múltiples

Avda. Ramón y Cajal, 5 10200 Trujillo (Cáceres)
Tfno: 924 043 013 / 635 499 899
Email: otaex2.apamex@cocemfebadajoz.org
Web: www.cocemfebadajoz.org

Es la condición que deben cumplir los entornos, procesos, bienes y servicios, así como los objetos, instrumentos, herramientas y dispositivos, para ser comprensibles, utilizables y practicables por todas las personas en condiciones de seguridad y comodidad y de la forma más autónoma y natural posible.

(Ley 11/2014, de 9 de diciembre, de Accesibilidad Universal de Extremadura)

¿Qué es la la OTAEX?

Es un servicio especializado en materia de accesibilidad, con funciones de promoción, asistencia y formación, de carácter regional y gratuito.

Su existencia responde al deseo conjunto de APAMEX y la Consejería de Sanidad y Servicios Sociales de la Junta de Extremadura de establecer un servicio especializado en el campo de la accesibilidad que aporte información y asesoramiento a entidades públicas y privadas además de a particulares.

¿Cuáles son sus ámbitos de actuación?

La accesibilidad en los campos:

- del Urbanismo
- la Edificación
- el Transporte
- la Comunicación
- los Espacios Naturales
- los Bienes y Servicios a disposición del público

OTAEX

Oficina Técnica de ACCESIBILIDAD de Extremadura

¿Qué servicios presta?

- Información, asesoramiento y supervisión de propuestas de intervenciones de accesibilidad universal.
- Impulso y estímulo para la búsqueda de medios de financiación de actuaciones de accesibilidad universal.
- Apoyo técnico a la Dirección General con competencias en materia de accesibilidad.
- Organización, colaboración y participación en eventos y actividades de formación y sensibilización sobre accesibilidad universal.
- Organización de concursos y premios en materia de accesibilidad universal.
- Diagnóstico y elaboración de informes de accesibilidad, lo que incluye el estudio y propuesta de resolución de casos concretos puntuales.
- Puesta en marcha de proyectos de sensibilización a través de la detección y difusión de buenas prácticas en accesibilidad.
- Generación de documentos de difusión y guía en materia de accesibilidad.

JUNTA DE EXTREMADURA
Consejería de Infraestructuras, Transporte y Vivienda.
APAMEX