

**COCEMFE BADAJOZ HA CELEBRADO EL DÍA INTERNACIONAL DE LAS PERSONAS CON DISCAPACIDAD, UNA CITA QUE VUELVE A DEMOSTRAR EL PESO, LA PRESENCIA Y LA CAPACIDAD DE TRABAJO DEL MOVIMIENTO ASOCIATIVO EN EXTREMADURA.**



**LA JORNADA HA CONTADO CON UN AMPLIO RESPALDO INSTITUCIONAL Y MEDIÁTICO, ASÍ COMO CON LA PARTICIPACIÓN DE PROFESIONALES, ENTIDADES Y RESPONSABLES PÚBLICOS QUE HAN PUESTO EL FOCO EN LA INCLUSIÓN, EL EMPLEO Y LA MEJORA DE LA CALIDAD DE VIDA.**

La inauguración corrió a cargo de la consejera de Salud y Servicios Sociales, **Sara García Espada**, quien subrayó la importancia de avanzar “en políticas útiles, medibles y alineadas con la realidad de las personas con discapacidad”. La consejera destacó la colaboración permanente con el tejido asociativo como clave para que los avances “no se queden en declaraciones, sino que se conviertan en derechos efectivos”.

A continuación, se desarrollaron ponencias centradas en **empleo y ergonomía**, dos ejes esenciales para garantizar entornos laborales accesibles, seguros y ajustados a las necesidades de cada persona. Seguidamente intervino la diputada de Igualdad de la Diputación de Badajoz y alcaldesa de Bodonal de la Sierra, **Lourdes Linares**, que puso en valor el papel de las entidades sociales en la vertebración del territorio y en la lucha contra la discriminación.



El momento más emotivo llegó con la lectura del **manifiesto del 3 de diciembre**, a cargo de **Manuela Calvo**, vicepresidenta de COCEMFE Badajoz. Un texto reivindicativo, firme y esperanzado que recordó que la discapacidad no es un límite, sino una condición que exige apoyos, recursos y una sociedad corresponsable.

Tras una pausa para el café, el público disfrutó de una actuación musical a cargo del pianista **Pedro Monty** y la cantante **Rocío Franco**, que aportaron calidez y emoción a la jornada con un repertorio especialmente preparado para la ocasión.



La clausura estuvo dirigida por **Lola Frieros**, en representación de CaixaBank, entidad que mantiene una línea de apoyo estable a proyectos de inclusión y vida independiente.

## Amplio eco mediático y reconocimiento al trabajo continuado



La jornada ha tenido una importante repercusión en medios informativos, que han puesto de relieve los múltiples frentes de trabajo que desarrolla COCEMFE Badajoz: desde programas de accesibilidad y vida autónoma hasta acciones de formación, empleo, participación social y acompañamiento especializado.

Varios artículos, crónicas y espacios radiofónicos han destacado el carácter práctico y resolutivo de las iniciativas de la entidad, así como los resultados tangibles obtenidos gracias a la colaboración con administraciones, empresas, profesionales y redes comunitarias.

En un día simbólico y reivindicativo, COCEMFE Badajoz reafirma su compromiso con una Extremadura más justa, inclusiva y accesible para todas las personas, recordando que la igualdad no se celebra: se construye cada día.

PROGRAMA COMPLETO: <https://www.canalextramadura.app/videos/detail/299907-a-nuestra-salud-t7-601>

<https://digitalextramadura.com/dia-internacional-de-las-personas-con-discapacidad-en-cocemfe-badajoz/>

<https://cadenaser.com/extremadura/2025/12/03/piden-mayor-impulso-pese-aumento-del-empleo-en-el-colectivo-de-personas-con-discapacidad-radio-extremadura/>

<https://www.canalextramadura.es/video/dia-internacional-de-las-personas-con-discapacidad-el-papel-de-cocemfe-y-apamex-en-la>

<https://www.rtve.es/play/videos/noticias-de-extremadura/noticias-extremadura-2-03-12-2025/16843600/> En el minuto 6:12.

<https://www.canalextramadura.es/noticias/extremadura/mas-de-1500-personas-reclaman-en-badajoz-una-sociedad-inclusiva-en-el-dia-de> En el minuto 1

<https://www.lacronicabadajoz.com/opinion/2025/12/03/dimension-social-hay-region-124383822.html>

## REPORTAJE FOTOGRÁFICO DEL ACTO CELEBRADO EN COCEMFE BADAJOZ CON MOTIVO DEL DÍA INTERNACIONAL DE LAS PERSONAS CON DISCAPACIDAD

**3 DICIEMBRE 2025.**

El acto ha comenzado con la inauguración a cargo de la Consejera de Salud y Servicios Sociales de la Junta de Extremadura, **Sara García Espada**.

Seguidamente han tenido lugar ponencias centradas en el empleo y la ergonomía, por parte de **Pilar Dávila, Elena Jiménez y Rosario Vega**, para seguidamente intervenir la Diputada de Igualdad de Diputación de Badajoz, **Lourdes Linares**, que además es Alcaldesa de Bodonal de la Sierra.

A continuación, se ha procedido a la lectura del manifiesto por parte de **Manuela Calvo**, Vicepresidenta de Cocemfe Badajoz.

Tras un descanso para un café, ha comenzado la actuación musical, con **Pedro Monty (piano) y Rocio Franco (voz)**.

La clausura ha corrido a cargo de **Lola Frieiros**, de Caixabank.





**COCEMFE  
BADAJOZ**

| FUNDACIÓN

**CONVOCADOS  
EL FUTURO**

**30**  
COCEMFE  
BADAJOZ

ORTOPEDIA  
TÉCNICA





Federación de Asociaciones  
de Personas con Discapacidad  
Física y Orgánica de la Provincia  
de Badajoz

COMFE  
BADAJOZ

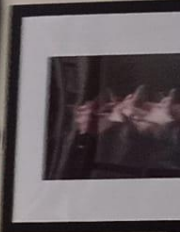



**30**  
1990  
2020  
...ión al o sí, pero depende de ti  
  
**COCEMFE  
BADAJOZ**  
...NDOS  
...IRO  
...oz.org



 **COCEMFE  
BADAJOZ** | **FUNDACIÓN**  
**COMPROMETIDOS  
CON EL FUTURO**



  
**OTAE**  
Oficina Técnica  
**ACCESIBILIDAD**  
de Extremadura  
DELEGACIÓN DE BADAJOZ  
CENTRO DE SERVICIOS MÚLTIPLES DE COCEMFE  
C/ GERARDO RAMÍREZ SÁNCHEZ S/N 48011  
TFNO: 824 848 987 / 825 258 498  
CORREO: ottae@cozemfebadajoz.org  
DELEGACIÓN DE TRUJILLO  
CENTRO DE USOS MÚLTIPLES  
C/ ALFONSO DE LARA S/N 13000 TRUJILLO  
TFNO: 825 480 800





COCEMFE  
BADAJOZ

FUNDACIÓN

COMPROMETIDOS  
CON EL FUTURO

30

COCEMFE  
BADAJOZ



OTAEX

Oficina Técnica de  
ACCESIBILIDAD  
de Extremadura

DELEGACIÓN DE BADAJOZ

CENTRO DE SERVICIOS MULTIFUNCIONALES  
EL HERMANO RAMÓN MÁRQUEZ S/N  
TEL: 923 348 367 - FAX: 923 348 368

DELEGACIÓN DE TRUJILLO

C/ LOS MOLINILLOS  
S/N Y CAJAL, 6 10010 TRUJILLO  
TEL: 923 348 367 - FAX: 923 348 368

JUNTA DE EXTREMURA

30  
1990  
2020  
Integración al o al, pero depende de ti  
COCEMFE  
BADAJOZ  
www.cocemfebadajoz.org

COCEMFE  
BADAJOZ | FUNDACIÓN  
30  
COMPROMETIDOS  
CON EL FUTURO

Beneficios de la adaptación de puestos de trabajo de las personas con discapacidad

- Mejora de la salud y bienestar de quienes realizan el trabajo
- Mayor productividad, fidelidad y compromiso
- Reducción de costes y mejora de la imagen corporativa
- Mayor satisfacción y retención del talento
- Mejora de la cultura organizativa y de los valores

TAEX  
Técnica de  
SIBILIDAD  
remadura  
E BADAJOZ



ORTOPEDIA  
TÉCNICA

CEMFE  
DAJOZ

FUNDACIÓN

COMETIDOS  
EL FUTURO

30



OTAE  
Oficina Técnica de  
ACCESIBILIDAD



COCEMFE  
BADAJOZ

FUNDACIONES

COMPROMETIDOS  
CON EL FUTURO

30  
1990  
2020

depende de ti

COCEMFE  
BADAJOZ





COCEMFE  
BADAJOZ

| FUNDACIÓN CE

COMPROMETIDOS  
CON EL FUTURO

1990  
2020  
30

en el o el, pero depende de ti



COCEMFE  
BADAJOZ

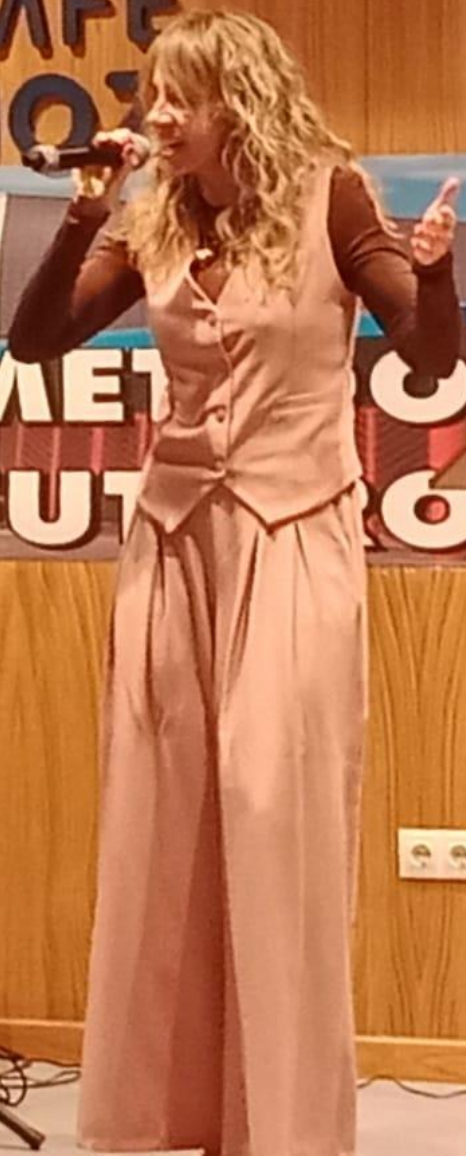



 **COCEMFE**  
**BADAJOZ**

FUNDACIÓN

**COMPROMITIDOS**  
**CON EL FUTURO**

**30**  
1990  
2020

acción si o si, pero depende de ti



**COCEMFE**  
**BADAJOZ**



COCEMFE  
BADAJOZ

COMPROMETIDOS  
CON EL FUTURO

